

かつらやま

# 桂山プレイパーク

じゆんのせきにんで    
じゆうにあそぶ 

2022

がっ にち もくようび やまのひ  
● 日にち：8月11日 (木・山の日)

じ かん じ じ  
● 時間：16時～19時

おてっだい  
まって  
いるよ～♪

15:30～16:00は、じゅんびのじかん  
19:00～19:30は、かたづけのじかん です。

ば しょ かつらやまこうえん  
● 場所：桂山公園



## 8月はあ～フ千夢灯とあ～花火っ！！

ゆうがたに、キャンドルホルダーをつくって  
くらくなったらキャンドルにひをともし、かいじょうをもりあげるぞあ～！  
それから それから～ はなびはプレイパークでもじゅんびするけど、  
すきな はなびをもってきても だいじょうぶだよ。  
なつの たのしい おもいでをつくろうね♪ まってるよ～★



※キャンドルホルダーは 16じ からつくりします。みんな つくり に きてね♪

- ♪ さんかひは いりません。
- ♪ よごれてもよいぶくろうで、うごきやすい くつで あそびにきてね。
- ♪ あそいじかんのので、しょうがくせい いかは できるだけおとなといっしょにきてね。

開催予定や雨天時の開催無などの最新情報はこちら♪

Facebook：桂山プレイパークの会  
Twitter：@pp\_katsurayama  
横浜市のプレイパーク情報：YPC ネットワーク  
：http://www.yokohama-playpark.net/

### 《 新型コロナ感染症拡大防止の為に 》 (保護者の皆さまへ)

- ★ 発熱(37.5以上)、咳、くしゃみ、鼻水や体調不良等の症状がある場合は参加出来ません。
- ★ 大人は必ずマスクを着用してください。
- ★ プレイパークで感染者が確認された場合はSNSでお知らせしますので、プレイパークに来た日付を記録しておいてください。
- ★ 飲食に関するイベントは行いません。

どこでやってるの？

#### ☆桂山公園 (栄区桂台中 16-1)

JR 港南台駅…桂台中央行もしくは北桂台上之  
經由循環「桂台公園」下車すぐ  
JR 大船駅 ……上之行「桂台公園」下車すぐ

★ 問い合わせ ★

桂山プレイパークの会 (飯塚)  
携帯電話：090-4453-2748  
Mail：pp.katsurayama@gmail.com  
YPC 社：070-6477-3877  
上記のどちらかにお問い合わせください。

主催：桂山プレイパークの会  
共催：NPO 横浜にプレイパークを創ろうネットワーク(YPC 社)  
協力：横浜市環境創造局・横浜市子ども青少年局  
栄区 PTA 連絡協議会  
協賛：湘南桂台自治会・桂台自治会・桂台団地自治会  
フローラ桂台自治会



世界のおもちゃ 約100点が集合!

# 企画展

# おもちゃ でめぐる 世界の秘密

せかい

ひみつ

ブロックや  
つみきなどで遊ぶ  
おもちゃプール  
もあるよ! ※泳げません



世界の暮らしや文化、いくつ発見できるかな?

2022 **7.2** | SAT | ⇒ **9.11** | SUN |

あーすぷらざ3F 企画展示室

時間 10:00~17:00 (最終入場 16:30)

休館日 月曜日 (祝日を除く)

公式HP



入場料

○大人:400円 ○高校生・学生/65歳以上の方(左記以外で20歳未満の方):200円  
○小・中学生:100円 ○未就学児:無料 ※常設展示室観覧券と共通

展示の詳細は  
こちら!

主催:神奈川県立地球市民かながわプラザ(あーすぷらざ) 指定管理者:公益社団法人青年海外協力協会  
協力:NPO法人芸術と遊び創造協会東京おもちゃ美術館、一般財団法人日本玩具文化財団

[ご注意] 一部内容を変更または中止となる場合がございます。ご来館前にHPをご確認ください。





© TOMY

## 世界のおもちゃがあーすぷらざにやってくる!

中国の凧やインドの人形、スイスのメリーゴーランド、ドイツの積み木など——。世界のおもちゃ約100点を紹介! おもちゃを通して、世界の暮らしや文化をいくつか発見できるかな? みんながだいすきな“リカちゃん”や“ヒーロー”も待っているよ。おもちゃと一緒に写真も撮って、この夏の思い出づくりにレッツゴー!



## Contents | 展示内容

- 世界のおもちゃの展示
- おもちゃ体験コーナー
- つみき、ブロックなどのおもちゃプール
- 世界のこどもの絵の展示
- フォトブース(3F、5F)

※おもちゃ体験コーナー、おもちゃプールは消毒タイムを設ける場合がございます。なお、おもちゃプールは泳げません。

みんなと一緒に遊べるのを待ってるよー!

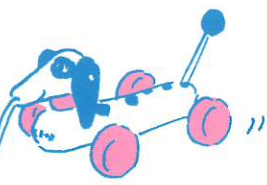

## Event | 関連イベント ※イベント詳細はHPをご確認ください。

### おもちゃ病院

ボランティアドクターが、あーすぷらざへやってくる! こわれたおもちゃを治療して、おもちゃもみんなもハッピー!

- 日程: 2022.7.31(日) / 8.3(水) / 9.10(土)
- 協力: 中区おもちゃのドクターネットワーク ● Web予約制



### おもちゃづくり

コマや凧は、世界のこどもたちも遊んでいるんだって! 自分だけのコマやミニ凧をつくってみよう!

- 日程: 会期中数日開催!

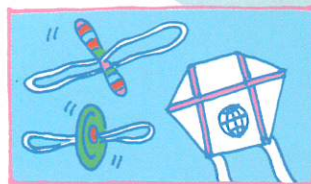

### 春日明夫 講演会「玩具でめぐる世界の文化と生活」

世界の歴史背景や文化と共に、玩具の特徴や魅力を語る。

- 日程: 2022.9.3(土)
- 講師: 春日明夫(東京造形大学名誉教授) ● Web予約制



## Access | アクセス

神奈川県立地球市民かながわプラザ

# あーすぷらざ

〒247-0007 神奈川県横浜市栄区小菅ヶ谷 1-2-1  
Tel: 045-896-2121 E-mail: gakushu@earthplaza.jp  
指定管理者: 公益社団法人青年海外協力協会

JR 本郷台駅  
徒歩3分

https://www.earthplaza.jp/event/omochaten/

@earthplaza\_kikakuten #あーすぷらざ

展示や関連イベントの詳細はこちら

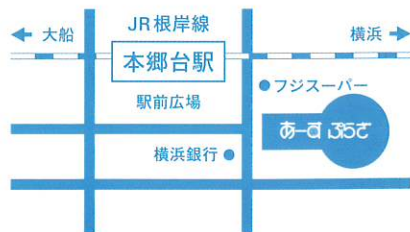

[ご注意] 一部内容を変更または中止となる場合がございます。ご来館前にHPをご確認ください。





# ほっこいだよ！夏

## 福祉避難所開設訓練実施しました！



福祉避難所訓練を、6月13日(月)野七里地域ケアプラザで行いました。

大規模地震が発生した際、ケアプラザは地域防災拠点とは異なり、区からの依頼を受けた場合のみ福祉避難所を開設し、同じく区から受入要請のあった要援護者のみ避難する事ができます。

今回の訓練は、NPO 法人日本防災環境と栄区役所のご指導・ご協力の下、発災から開設・避難者の受入れまでの訓練を行いました。発災したら、施設の状況確認と同時に開設準備を行います。少ない職員で限られた時間に準備をするのは、想像以上に大変でした。

避難者の受入では、聴覚・視覚・下肢に障がいのある方が避難された場合を想定して行いました。また、福祉避難所が区からの要請があった人だけを受け入る事を知らず、避難して来た地域の方にどう対応するかという訓練も行いました。

今回の訓練で、今後の課題として検討して行かなければならない事がたくさんありましたが、そのことに気付く事が出来た事は大きな成果でした。

これからも、安心・安全な福祉避難所の開設・運営がすばやくできるよう訓練を重ねていきたいと思ひます。



詳細につきましては、是非ブログをご覧ください。

(ブログは野七里地域ケアプラザ、ホームページより入る事ができます。)



栄区の防災情報リンク一覧  
地震だけでなく、様々な災害に関する  
情報や防災マップを見る事ができます。



## Twitter はじめました！

野七里地域ケアプラザの Twitter を6月より始めました。

各部門で、事業の事や地域の出来事など様々な事を呟いていきます。

左のQRコードより、是非ご覧ください。

(ホームページからもお入りいただけます。)



野七里地域ケアプラザ Twitter



# 包括支援センターからのお知らせ

ナース紫竹の のしちり保健室便り

## コロナ下で口腔機能が低下、75歳以上の4人に1人、おしゃべりが減っています。

お風呂で  
大声で歌い  
ましょう

にっこり  
するだけで  
幸せホルモン  
が出ます

ガラガラ  
うがいは  
のどの  
リハビリ



何か気になる事があったら、『のしちり保健室』の紫竹までご連絡を！  
地域の集まりにもお呼びいただければお伺いします。

口腔衛生や認知症予防・脳卒中予防のお話もさせていただきます。 包括支援センター 看護師 紫竹恵子

## 終活の“キ” ～終活について一緒に考えましょう～

最近巷でよく耳にする“終活”。本屋さんにはその種の本がたくさん出てますよね。  
遺言・贈与・財産分与・エンディングノート・葬儀・介護…etc.

「終活って何から手をつければいいのか、何を考えればいいのか…」ってお悩みの方も  
少なくないでしょう。少しでもそんな気持ちをお持ちの方、参加しませんか？  
終活アドバイザーの資格を持つ講師を招いて皆さんと一緒に考えましょう！

日時：8月25日(木) 14:00～15:00 場所：野七里地域ケアプラザ  
お申込み・お問い合わせは野七里地域ケアプラザ 890-5331 まで！

包括支援センター 社会福祉士 井川淳一



## 生活支援コーディネーターからのお知らせ



野七里エリアに移動販売が来ていることはご存知ですか？

野七里地域ケアプラザの担当するエリアは坂が多く、高齢化が進み買い物や外出に困難を感じる方も増えてきています。

移動販売の良いところは

- ①食料品から生活用品までお店と同じように買い物ができる。
- ②商品を直接見て、手に取って、自分で選んで購入することができる。
- ③お買い物をしながら会話を楽しみ、顔なじみが増え外出のきっかけにもなる。

今回は野七里エリアの4ヶ所の移動販売をご紹介します。

買い物時、お手伝いの必要な方は販売員さんやボランティアさんに気軽にお声かけ下さい。

おなじみさんを増やしましょう!!



庄戸第三北公園  
火曜日  
10:15～10:45  
イオン、SELP・社

西ヶ谷ハイツ  
自治会館前  
金曜日  
10:15～10:45  
イオン、  
わーくらぶ・さかえ

西ヶ谷団地  
自治会館前  
金曜日  
14:15～14:45  
イオン、かつら工房  
わーくらぶ・さかえ

野七里第二・  
第四公園他  
月曜日  
11:00～11:30  
ローソン上郷  
野七里テラス店

生活支援コーディネーター 鈴木由貴子



# 地域活動交流部門からのお知らせ

## 夏の夕べに親子でバドミントン

毎年恒例の「夏の夕べに親子でバドミントン」。今年も開催します！  
今年も親子でいい汗かきませんか？

日時：8月24日(水)・25日(木)・26日(金) 18:30~20:30

場所：上郷地区センター

対象：小学4年生~中学3年生とその保護者

定員：6組(3日間とも参加できる方)

参加費：500円/組(全3回分)

持ち物：体育館履き(紐靴・洗った運動靴も可)・飲み物・タオル

ラケットをお持ちの方は持って来てください！

お申し込みは、上郷地区センター ☎892-8000 まで！

受付中!



### ご報告

ほっこりだより梅雨号でお知らせした「つばめファミリー」ですが、無事巣立って行きました。空になった巣を眺めながら「来年も来てね」と思っていたら、なんと駐車場で飛び回るつばめの姿が！「えっ！戻ってきたの？」

…実は新しい巣作りが別の場所で始まっていました。また、楽しみと心配事が増えました。



## 貸室利用団体紹介 矢沢絵の会



油彩画・水彩画・パステルなどを使って作画されている矢沢絵の会さんは、メンバーの皆さんが季節の花や静物などそれぞれご自身のお好きなモチーフを描かれています。矢沢コミュニティハウスが出来た時より活動をはじめられたので、もう30年以上同好会として続けて来られています。ケアプラザも開設依頼ご利用いただいております、文化祭や

展示会などはもちろん、コロナ前には小中学生にむけて絵を教えてくださいと、ケアプラザの事業にいつもご理解とご協力をいただいております。



### 募集中!



以前、貸室利用団体紹介でご紹介した「木曜会」さんですが、現在参加メンバーを急遽募集しています！将棋を楽しみたい方ケアプラザ迄ご連絡下さい！活動は、第1・3月曜日 13:00 からです。

# 8月

# のしちいかレンダー

事業に関しましては、中止等変更する場合があります。ご了承下さい。

日	月	火	水	木	金	土
	1	2 イージー体操 15:00~16:00	3 健康づくり体操 in 野七里 13:15~14:45	4	5 げんきっこひろば 10:00~12:00	6
7	8 <b>休館日</b> 健康づくり体操 in 庄戸 10:00~11:30	9 野七里 PC 迷人会 10:00~12:00 イージー体操 15:00~16:00	10	11 脳トレ スリーA なすなの会 13:00~14:45	12 げんきっこひろば 10:00~12:00 認知症にならない方法 探究会 13:00~14:30	13
14	15	16 イージー体操 15:00~16:00	17 健康づくり体操 in 野七里 13:15~14:45	18	19 げんきっこひろば 10:00~12:00 こころの相談会 13:00~15:00	20 行政書士相談 13:00~16:00
21	22 健康づくり体操 in 上之町 13:15~14:45	23 野七里 PC 迷人会 10:00~12:00 イージー体操 15:00~16:00	24	25 脳トレスリーA なすなの会 13:00~14:45 終活の"キ" 14:00~15:30	26 げんきっこひろば 10:00~12:00	27 レッツ ウクレレ♪ 13:00~15:00
28	29	30	31			

# 9月



日	月	火	水	木	金	土
				1 公園 de お気軽 健康体操 10:00~11:30	2 げんきっこひろば 10:00~12:00	3
4	5	6 イージー体操 15:00~16:00	7 健康づくり体操 in 野七里 13:15~14:45	8 脳トレ スリーA なすなの会 13:00~14:45	9 げんきっこひろば 10:00~12:00 認知症にならない方法 探究会 13:00~14:30	10 レッツ ウクレレ♪ 13:00~15:00
11	12 <b>休館日</b> 健康づくり体操 in 庄戸 10:00~11:30	13 野七里 PC 迷人会 10:00~12:00 イージー体操 15:00~16:00	14	15 公園 de お気軽 健康体操 10:00~11:30	16 げんきっこひろば 10:00~12:00	17 行政書士相談 13:00~16:00
18	19	20 イージー体操 15:00~16:00	21 健康づくり体操 in 野七里 13:15~14:45	22 脳トレ スリーA なすなの会 13:00~14:45	23	24 レッツ ウクレレ♪ 13:00~15:00
25	26 健康づくり体操 in 上之町 13:15~14:45	27 野七里 PC 迷人会 10:00~12:00 イージー体操 15:00~16:00	28 まちづくりキャンパス 10:00~12:00	29	30 げんきっこひろば 10:00~12:00	

**城戸所長のひとりごと**：さて、今回はどんな事をボソボソしましょうか。  
 6月の野七里ケアプラザに来館された方は、きっとご覧になられたと思いますが情報ラウンジは色とりどりの花が咲き乱れております。「綺麗ね」「素敵」中には「幸せ！」と、仰ってくれる方もいらっしゃいまして、お花のおかげで皆様の会話がはずみ、その声で事務所の中も思わず笑顔です。  
 いつもお花を持ってきて下さる地域の方々、あじさいの丘、シャロンの薔薇会の関係者の皆様心より感謝いたします。「職員はそうでもないけれど、お花が綺麗なケアプラザ」で有名になれば！と思っておりますので皆様、是非ご協力をお願い致します(笑)

令和4年8月発行  
 編集：社会福祉法人 伸こう福祉会  
 横浜市野七里地域ケアプラザ  
 発行責任者：城戸亜希子

お問い合わせ先：〒247-0024 横浜市栄区野七里1-2-31

TEL 045-890-5331 FAX 045-890-5332

HP: <https://www.shinkoufukushikai.com/care-plaza/noshichiri/>





# ふれあいだより

横浜市上郷矢沢  
コミュニティハウス  
館長 小池 信之  
住所 栄区桂台南 2-34-2  
電話 895-1037

講座募集のご案内

# 人形作り教室

今回は「猫ブローチ」を作ります。  
月日 8月26日(金)  
時間 13:30~16:30  
講師 栄リフォームむつき会  
参加費 500円(材料費等)  
持物 裁縫道具(針、糸、はさみ)  
筆記用具、ものさし  
募集人員 15名

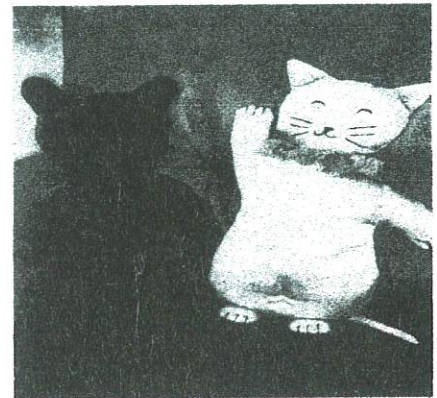

# ネクタイリサイクル教室

不要になったネクタイを加工して、  
「バッグ」を作ります。

月日 9月23日(金)  
時間 13:30~16:30  
講師 栄リフォームむつき会  
参加費 300円(材料費等)  
持物 古い布ネクタイ2本(洗ってほどこいたネクタイ)  
裁縫道具(針、糸、はさみ)、筆記用具、ものさし  
募集人員 15名  
募集受付開始日 9月11日から

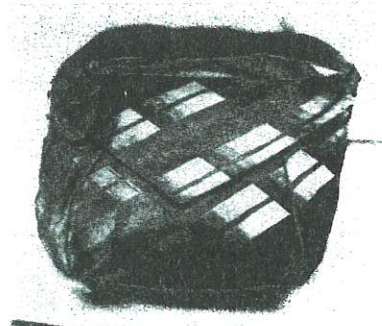

裏面あり

# 詩吟体験教室

月 日 10月1、8、15、22、29日 (各土曜日 全5回)  
 時 間 13:30~15:30  
 講 師 山川 岳芳  
 参加費 500円(5回分)  
 募集人員 15名(5名未満中止)  
 募集受付開始日 9月11日から

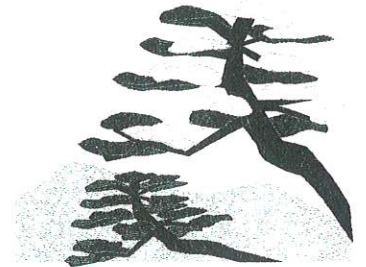

# 健康ポールウォーキング

月 日 10月10日・17日・24日 (各月曜・全3回)  
 時 間 13:30~15:00  
 講 師 酒井尚美講師  
 (日本ポールウォーキング協会マスターコーチ)

持 物 ・タオル・飲み物・両手が空く服装  
 ・ポール(お持ちの方)

募集人員 10名 \*ポールをお持ちで無い方には  
 参加費 300円(3回分) 貸出し致します。(無料)  
 募集受付開始日 9月11日から



直接申し込むか、電話でお願いします。

栄区桂台南 2-3 4-2  
 上郷矢沢コミュニティハウス  
 (矢沢なかよし公園隣)  
 電話 895-1037  
 Fax 896-2406

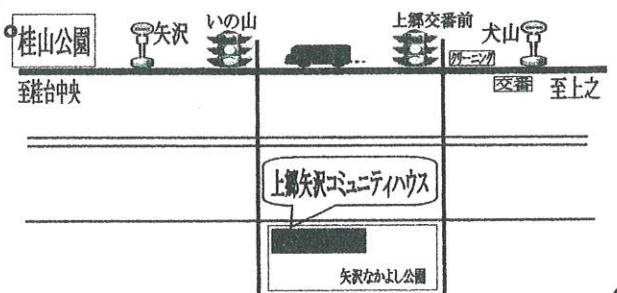

# Earthplaza 8・9月イベントスケジュール

栄区連会承認番号 47

神奈川県立地球市民かながわプラザ



日	時間	内容	場所	料金/対象/定員 他
5/28(土)~ 8/15(月)	9:00~17:00	<b>特別展「わたしたちの暮らしと平和」</b> 物をみればひろがる、戦時中の暮らし。普段は見られない、あーすぷらざの収蔵品など約50点を展示します。水筒や飯ごう、教科書、回覧板など、およそ80年前の“今”を生きていた人たちの暮らしがひろがります。戦時中の暮らしを知り、平和について考えてみませんか？	展示コーナー (2階)	【入場料】無料
7/2(土)~ 9/11(日) ※祝日除く月曜 休館	10:00~ 17:00(最終 入場16:30)	<b>企画展「おもちゃでめぐる世界の秘密」</b> 中国の凼やインドの人形、スイスのメリーゴーランド、ドイツの積み木など。世界のおもちゃ約100点を紹介！おもちゃを通して、世界の暮らしや文化をいくつ発見できるかな？みんながだいすきな“リカちゃん”や“ヒーロー”も待っているよ。おもちゃと一緒に写真も撮って、この夏の思い出づくりにレッツゴー！	企画展示室 (3階)	【入場料】 大人400円 高校生・学生・65歳以上の方・注記以外で20歳未満の方200円 小・中学生100円 未就学児：無料 ※常設展示室観覧券と共に 対象どなたでも
8/5(金)	14:00~ 15:00 ※13:30整理 券配布	<b>光と遊ぼう</b> 夏休み光の謎を体感しよう！不思議なシートを通して覗くと見える虹色模様！魔法のシートを挟んでみると見える様々な模様！万華鏡やステンドグラスを作りに来てね。光の不思議を学んで、夏休みの自由研究に使えるかも！！	こどもの国際 理解展示室 (5階)	常設展示室観覧料 対象：小学生以上 定員：15名
8/7(日) 9(火)	各日14:00~ 15:00 ※13:30開場	<b>【WEB予約制】夏の平和学習</b> こども映画+絵本の読み聞かせ(8/7)、こども映画+平和のお話(8/9)を行います。親子で平和について考えるきっかけとしてご活用ください。大人の方もご参加いただけます。	映像ホール (5階)	無料 対象：どなたでも WEB予約制：各日 100名
8/11(木)	14:00~ 15:00 ※13:30整理 券配布	<b>【夏のアートシリーズ】Tシャツをデザインしよう！</b> 絵具でいろいろな線や点々の描き方を試してみよう。気に入った描き方をみつけたら、Tシャツ型画用紙に描いてみてね！どんなシャツになるか楽しみ！	こどもの国際 理解展示室 (5階)	常設展示室観覧料 対象：未就学児以上 定員：20名
8/12(金)	14:00~ 15:00 ※15分前受付	<b>【WEB予約制】夏の研究！モルディブの世界をのぞいてみよう！</b> “インド洋の楽園”モルディブって知ってる？大使館の副島さんと一緒に、旅行気分ですクイズ&文化体験！お土産もあるかも！	こどもの国際 理解展示室 (5階)	常設展示室観覧料 対象：こども(小学生以上) WEB予約制：10名
8/13(土) 8/14(日)	14:00~ 15:00 ※13:50整理 券配布	<b>平和スタンプラリー</b> むかしあった大きな戦争。スタンプを集めながら、当時の暮らしをみましょう。お子さんと一緒に平和について考えるきっかけとして、ぜひご参加ください。	【受付】 5階ロッカー 前	常設展示室観覧料 対象：どなたでも 定員：各日20名(当日先 着)
8/18(木)~ 9/26(月)	9:00~17:00	<b>ルワンダ伝統アート「イミゴンゴ」展 - 王家発祥・柄の世界 -</b> ルワンダからやってきた線が奏でる造形美。幾何学模様のイミゴンゴが横浜に並びます。今まで知らなかったのに知った瞬間から忘れられない。そんなお時間になりますように。	展示コーナー (2階)	【入場料】無料
8/20(土)	14:00~ 15:30 (13:30開 場)	<b>【WEB予約制】スライド&amp;トーク ルワンダ伝統アート「イミゴンゴ」に魅せられて</b> ルワンダ南東部ニャルピエを発祥地とする伝統アート「イミゴンゴ」。1800年代前半に当時の王国のカキラ王子が、おもてなしの意を示す方法の一つとして作りはじめました。まるで旅をしているような空間を、ルワンダやイミゴンゴの写真とともに過ごしませんか。遠い土地のことや、アフリカのアートの歴史・背景を知ること、日常生活の視座が変わるきっかけとなるかもかもしれません。	映像ホール (5階)	無料 対象：どなたでも WEB予約制(80 名)
8/28(日)	14:00~ 15:47 ※13:30開場	<b>【WEB予約制】上映会『ひまわり』</b> 日本で大ヒットした恋愛映画の金字塔。戦争で引き裂かれた男と女の悲しい愛の物語が再びスクリーンに。(1970/イタリア/107分/ドラマ/イタリア語・日本語字幕)	映像ホール (5階)	1席：500円 WEB予約制 対象：どなたでも 定員：100名
8/29(月)	14:00~ 16:06 ※13:30開場	<b>【WEB予約制】月曜上映会『独裁者 チャップリン・コレクション』</b> 1918年の第一次大戦末期、トメニアのユダヤ人兵チャーリーは飛行機事故で記憶を失い入院する。それから数年後のトメニアは独裁者アデノイド・ヒンケルの天下で、ユダヤ人排斥を行っていた。退院したチャーリーは生まれ育ったユダヤ人街で元の床屋の職に戻るが、ヒンケルの傍若無人ぶりに抵抗を開始するが捕らわれの身に。なぜかヒンケル総統の替え玉を演じさせられることになり…(1940年制作/126分/アメリカ)	映像ホール (5階)	入場無料 WEB予約制 対象：どなたでも 定員：100名
9/1(木) ~ 10/20(木)	締切当日 17:00まで	<b>【写真募集】県民が見た世界遺産・絶景・暮らし写真コンテスト</b> 神奈川県在住・在勤・在学の方(プロの写真家の応募はできません)から、【第1部門：世界遺産】 【第2部門：地球の絶景】 【第3部門：世界の暮らし】を撮影した写真を募集します。あなたが見た「世界遺産、絶景、暮らし」の写真のご応募を、ぜひお待ちしております！※応募の中から優れた作品を展示させていただきます。	対象：神奈川県在住、在勤、在学の方 その他応募要項は、HPまたは館内チラシをご覧ください。	
9/3(土)	14:00~ 15:30 (13:30開 場)	<b>【WEB予約制】春日明夫 講演会「玩具でめぐる世界の文化と生活」</b> 世界の文化の価値を持つ玩具は、形や色、素材など、その風土や環境、そしてその時代が映し出されています。この講演会では、世界各国・地域の玩具の特徴と文化を紹介し、歴史背景と共に世界の玩具の魅力をお話させていただきます。	映像ホール (5階)	無料 対象：どなたでも WEB予約制(100 名)

## 【定期開催イベント】(毎月定期的に開催しているイベントです)

日	時間	内容	場所	料金/対象/定員 他
8/4(木) ~ 6(土)	内容参照	<b>【かながわこどもひろば 夏の特別おはなし会】</b> ~おはなしでむすぶ ちきゅうのなかま~ 【申込先】kanagawakodomohiroba2020@gmail.com(篠原優子) ※詳細はHPをご確認ください。 ①11:00~11:30 0~3歳の親子対象 ②14:00~14:30 4歳くらい~	ワークショップ ルーム (1階)	無料 各回先着10名 要申込 対象：乳幼児~大人
8/21(日)	13:00~ 13:30	<b>【絵本の読み聞かせ】</b> あーすぷらざがめざすテーマについて、絵本を通して子どもたちに考えるきっかけをもってまいります。	2F映像 ライブラリー こども コーナー	無料 先着10名程度 対象：どなたでも

※各イベントのお申込み・お問い合わせ Tel:045-896-2121 E-mail: gaku@earthplaza.jp

※【休館日】祝日除く月曜(貸出施設、駐車場は月曜日も営業) 年末年始(12/29~1/3) 5階常設展示室施設点検(6月、12月) 蔵書点検(10月)

**【WEB予約制】イベントの予約方法は裏面をご覧ください**



# 【WEB予約制イベント予約方法】

## ① QRコードを読み込む

<https://reserva.be/earthplazagakushu>

【QRコード】



## ② イベント選択

あーむ ぷらざ  
あーすぷらざ予約

あーむ

ABOUT

お問い合わせ

お問い合わせ

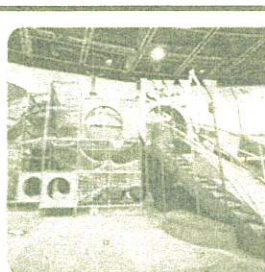

5階特設展示室（国際理解展示室・ファンタジー展示室・国際平和展示室）

◎ 120分

5階特設展示室（国際理解展示室・ファンタジー展示室・国際平和展示室）をご利用の方は、こちらからご予約ください。【5階特

予約する

【予約する】をクリック

## ③ 予約人数・日時を選択



5階特設展示室（国際理解展示室・ファンタジー展示室・国際平和展示室）

◎ 120分

成人「ファンタジー展示室」22:00～23:00の予約受付は終了しました。ファンタジー展示室（国際理解展示室）の予約受付は、引き続き受付中です。【22:00受付終了】  
※予約受付終了後、予約受付終了の旨をメールでお知らせいたします。予約受付終了後も、予約受付終了の旨をメールでお知らせいたします。予約受付終了の旨をメールでお知らせいたします。予約受付終了の旨をメールでお知らせいたします。

(1)「予約人数」を選択  
(2)日付を選択  
(3)時間を選択

予約人数 (1)

2021年04月 (2)

日	月	火	水	木	金	土
					2	3
4	6	7	8	9	10	
11	12	13	15	16	17	
18	20	21				

午前 (3)

09:00-11:00  
◎ 120分

11:00-13:00  
◎ 120分

午後

13:00-15:00  
◎ 120分

15:00-17:00  
◎ 120分

【予約を進める】  
をクリック

## ④ 予約者情報入力画面へ

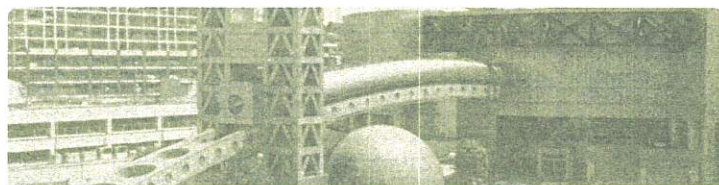

あーむ ぷらざ

あーすぷらざ予約

あーむ

ABOUT

お問い合わせ

お問い合わせ

RESERVA会員登録

会員登録は予約に必須です。

会員登録はこちら

会員登録はこちら

次回以降の予約が楽になるため、RESERVA（レゼルバ）会員登録がおすすめです。  
この先の「RESERVA会員登録をしていない方」よりご登録ください。

※予約完了後、「予約完了確認メール」が届きますのでご確認ください。

※やむを得ずキャンセルされる場合は、必ずお手続きください。

※キャンセル待ちの場合、「ご予約枠発生通知」が届き次第再度ご予約ください。

※参加者全員そろってのご入場となります。

※予約確認メールをご用意のうえ来場ください。

あーむ ぷらざ

あーむ ぷらざ

第36回

## 更生バザー



ふれあいと 対話が築く 明るい社会

私たち更生保護女性会は、青少年の非行や犯罪を予防したり、過って罪を犯した人たちの社会復帰活動の助成支援を行っています。栄区更生バザーは、このような活動をささえる事業資金を作ることを目的として開催しております。

日時 8月28日(日)  
午前9時30分～11時



場所 栄区役所新館1階及び4階

食品・衣類・日用品やハンドメイド品、  
刑務所等で作られた品物 など



- ※ 駐車場は有料となりますので、ご注意ください
- ※ 感染症対策の為、会場ではマスク着用及び検温や手指の消毒等にご協力ください。また、会場への入場は混雑防止のため、時間入れ替え制にて行います。
- ※ 今後の感染症拡大の状況により、開催を見合わせる場合があります。

## ご寄付の品物がありましたらご協力ください！

- ※ 尚、衣類、靴、カバン、シーツ、タオル等の寄付品につきましては、コロナ禍のため、新品又はクリーニング済みなどの美品でお願い致します!!
- また、ぬいぐるみ、人形、CD、DVD、本、ビデオテープ、男性用スーツは受付をしておりませんので、ご了承ください。



【連絡先】 お住まいのエリアを担当する

梅原 恵子 892-4729 までご連絡願います。

または、お近くの更生保護女性会の者までご連絡ください。

主催 栄区更生保護女性会

事務局 栄区社会福祉協議会 Tel: 894-8521

# 宮田大

コンサート・シリーズ(全2回)

*Dai Miyata Concert Series*

## 第1回

宮田大チェロリサイタル

2022年11月26日[土]

14:00開演(13:15開場) \*約2時間(休憩あり)

出演 | 宮田大(チェロ)、ジュリアン・ジェルネ(ピアノ)

## 第2回

宮田大&大萩康司デュオ・リサイタル

2023年3月25日[土]

14:00開演(13:15開場) \*約2時間(休憩あり)

出演 | 宮田大(チェロ)、大萩康司(ギター)

## 料金

全席指定 単券 各公演とも5,500円 リリス券5,000円

## 栄区民限定発売

2022年8月20日[土]10時~8月23日[火]20時

## リリスLINEチケット先行発売

2022年8月24日[水]10時~8月30日[火]10時

## 一般発売

2022年8月31日[水]10時よりリリス窓口発売、  
14時よりリリスLINEチケット発売・電話予約開始



YOKOHAMA  
OTOMATSURI



かながわ  
県民文化祭

横浜音祭り2022  
パートナー事業

主催 | 横浜市栄区民文化センターリリス(指定管理者 神奈川共立・JSS共同事業体)  
後援 | 横浜アーツフェスティバル実行委員会

## リリスLINEチケット



第1回公演



第2回公演

## 栄区民なら誰でもお得!リリス券をご利用いただけます

ご予約  
お問合せ **045-896-2000** (9:00 ~ 21:00)



横浜市栄区民文化センター **リリス** まで (JR本郷台駅より徒歩3分)

リリス券とは💡

リリス券とは 下記のいずれかの方を対象とした割引制度です。  
栄区民・18歳以下・60歳以上・障がい者手帳をお持ちの方(お一人様2枚まで)  
※購入時に証明になるものが必要です。  
※リリス券のお取扱いは横浜市栄区民文化センターリリスのみ。

主催: 横浜市栄区民文化センター リリス  
(指定管理者 神奈川共立・JSS共同事業体)



# 子ども・フキだまアートキャラバン



クリエイティブな遊びの時間

「風のみち」講師 ドウイ

風のみちの中に、  
いろんな素材で作ったものを  
びゅんびゅん飛ばして遊びます。  
みんな風によって、  
遠くにとんでっちゃった！

## ●開催日/会場

- ◆10月 2日(日) ▶ 野七里地域ケアプラザ
- ◆10月16日(日) ▶ 桂台地域ケアプラザ
- ◆11月20日(日) ▶ 豊田地域ケアプラザ
- ・第1部:0歳~3歳 10時から11時まで
- ・第2部:4歳~7歳 11時15分から12時45分まで  
(受付はそれぞれ15分前から行います)

- 参加者:0歳~7歳のお子さんと保護者
- 定員:各回15組(先着順、人数が上限に達し次第、締切といたします)
- 参加費:子ども1人につき300円(参加当日、会場でお支払いください)
- 開催時間:お子さんの年齢によって2部制で行います。(兄弟姉妹で参加の場合はご相談ください)



QRコードの専用申込フォーム、または直接ご来館いただき、受付にてお申込みください。  
 ※ご来館の際は事前にお電話にて申込受付状況をご確認の上ご来館ください。  
 ※お電話でのご応募はお受けできません。

●申込み・問合せ先 横浜市栄区民文化センター リリス

**2022年8月1日(月)9時より申込受付開始!**

栄区民文化センターリリス

開館 25 周年記念イベント

# 区民の顔で振り返る 25 年

# Portrait of Sakae

このたび、栄区民文化センターリリスは開館 25 周年を迎えました。本展では、写真家の今井紀彰氏が撮影した現在の写真、区民の皆さまに持ち込んでいただいた 10 年前、25 年前の写真とともに、25 年という歳月を振り返ります。

参加者大募集

## 参加条件

- ① 栄区在住、在勤、在学、または栄区に縁のある方。  
(年齢、性別、国籍、職業等は一切問いません。)
- ② 展覧会で 10 年前 (2013 年前後)、25 年前 (1998 年前後) の写真、今回撮影する写真を展示していただける方。

※応募方法等詳細に付きましては改めまして HP 等でお知らせいたします。

## 撮影期間

2022 年 9 月 30 日 (金) ~ 10 月 2 日 (日)

## 展覧会開催期間

2023 年 1 月 26 日 (木) ~ 1 月 29 日 (日)

