

栄区地産地消キャンペーン

地元で生産された農産物を地元で消費することを「地産地消」といいます。栄区は、古くから農業が盛んな地域で、今もあちこちに畑があり、直売所も何か所もあります。そんな栄区の魅力でもある「農」に目を向けてみませんか？

「栄区産の農産物」または「栄区産の農産物を使用した食べ物」を栄区内で購入した方、300名様に、抽選でタッチーくんグッズをプレゼント！



期 間 令和4年1月31日まで

対象の品物 「栄区産の農産物」または「栄区産の農産物を使用した食べ物」

賞 品

A 賞 野菜鮮度保持袋と保冷温バッグとミニタオルのセット (30名)

応募条件：5か所、栄区内の別の場所で、対象の品物を購入した方

B 賞 保冷温バッグとミニタオルのセット (50名)

応募条件：5回、栄区内で、対象の品物を購入した方

C 賞 ミニタオル (220名)

応募条件：栄区内で対象の品物を購入した方



▲ 野菜鮮度保持袋



▲ 保冷温バッグ



▲ ミニタオル

応募方法

① ホームページ (応募フォーム) から応募



▲ 応募フォーム

栄区 地産地消 検索

▲ ホームページ内に直売所マップを掲載しています

② 郵送で応募 (令和4年1月31日 当日消印有効)

【記載事項】

- 住所
- 氏名
- 連絡先 (電話・メールアドレスなど)
- 年代
- 希望賞品 (A賞、B賞またはC賞)
- 購入日・購入場所 (栄区内のみ有効。A賞・B賞に応募される方は5つ記載)
※直売所等の正式名称がわからない場合は、大まかな住所を記載してください。
※同じ購入日かつ同じ購入場所で応募できる回数は1回限りです。
- 購入したものの品名 (購入日・購入場所ごとに記載してください)
- キャンペーンに参加した感想

賞品の発送時期

令和4年2月～3月

※当選者の発表は、賞品の発送をもって代えさせていただきます。

※A賞またはB賞の抽選に外れた方は、自動的にC賞の抽選の対象になります。

● 応募・問合せ先 **さかえの食と農を育む実行委員会事務局** (栄区区政推進課内)
〒247-0005 栄区桂町303-19
電話：894-8161 F A X：894-9127
メール：sa-kikaku@city.yokohama.jp





No.73

さかえ消サポだより

発行
栄区消費生活推進員の会
「さかえ消サポだより」編集委員会
〒247-0005 横浜市栄区桂町303-19
栄区役所地域振興課内
TEL045-894-8392
FAX045-894-3099
栄区連承認第58号

日頃から環境にやさしい暮らしを！

わたしたちの分別したごみはどうなるの？



主な分別の種類

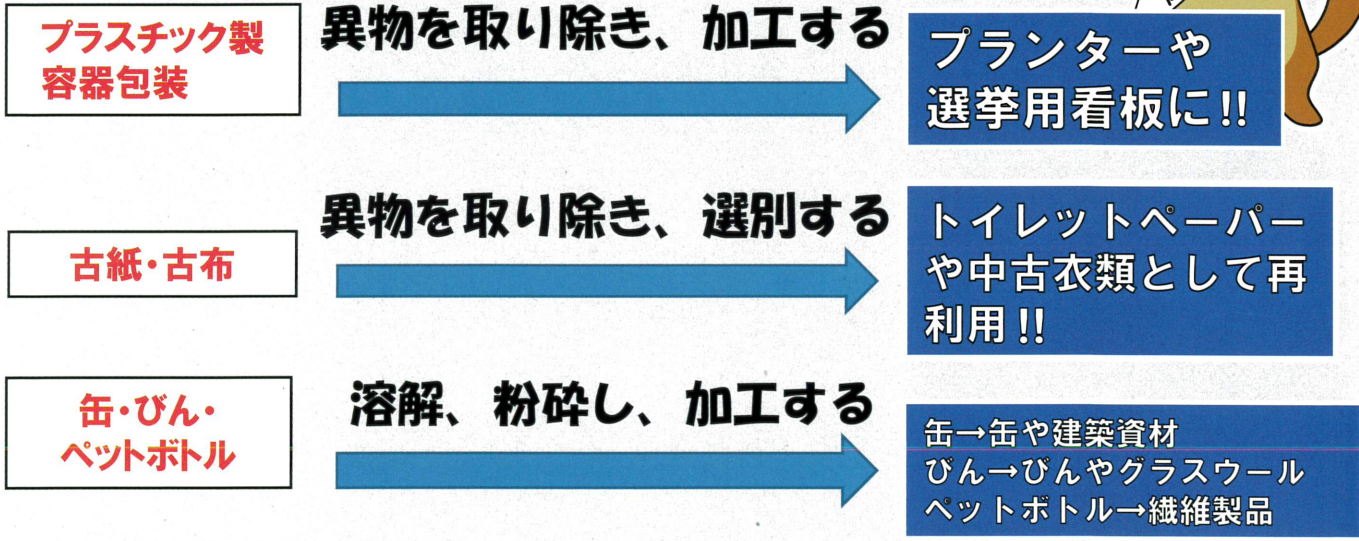

ごみは正しく分別しよう！

正しく分別しないと、資源として再利用できるものまで、ごみとして処理され、環境にも悪い影響を与えます。

特に、プラスチックは、自然分解されづらく、不法投棄やポイ捨てなどにより、生き物を傷つけたり、命を奪ったりしています。

日常のごみ出し等で意識して取り組み、生き物にも環境にもやさしい暮らしをしませんか？



打ち上げられたくじらの赤ちゃんの胃の中からプラスチックごみが見つかった
(2019年5月撮影 鎌倉市)

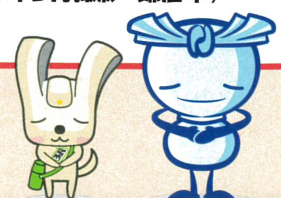

～ともに生きる福祉社会づくりをめざして～

日本では、国際障害者デーである12月3日から、国際連合で「障害者の権利宣言」が採択された12月9日までの1週間を「障害者週間」と定めています。

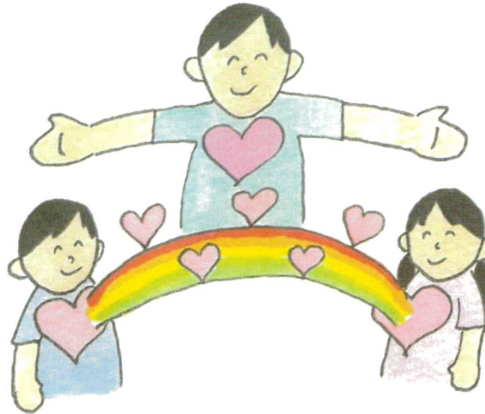

こころのかけ橋、見守るこころ



思いやり、お互いに

絵 : さかえ会・egao しげみ

毎年12月3日～9日は「障害者週間」

私たちは、障害の有無にかかわらず、住み慣れた地域で「あたりまえの暮らし」ができるよう活動しています。

障害者週間に関するお問い合わせ

(社福) 横浜市栄区社会福祉協議会 当事者団体分科会 ・ 障害者支援分科会
栄区桂町279-29 (栄区福祉保健活動拠点『ピアハッピー栄』)

☎ : 894-8521 FAX : 892-8974

●第57号●

ロッキーだより

栄区承認番号 第77号
発行日/令和3年10月20日
発行/特定非営利活動法人
栄区民活動支援協会
894-8771

みんなもロッキーに
お祝いのメッセージカードを
かきにきてね!!

ロッキー
たんじょうび
おめでとう!



これからも
元気でね
かせひかないでね

yay!

手作りおもちゃ
たのしいです

ロッキー
大好き!

赤ちゃんの時から
ずっときてます!

祝30周年!!

桂山公園こどもログハウス、

ロッキーは今年30周年を迎えます。

1991年11月16日オープンから30年、

1,374,400名のご利用がありました。

みんなは何回遊びに来てくれたかな?

●ロッキーには、
栄区民話のかみしばいがあるよ!

- ・いたちばし
- ・大山のあまごい
- ・長倉池のものがたり

例えば…長倉池のものがたりは、
市内最古の橋“昇龍橋”にまつわる
お話だよ。

新しいおもちゃや本もふえたよ!
これからもたくさんあそびにきてね!

11/14(日)

ロッキー
バースデーパーティ

みんなでロッキーの30才を
おいわいしよう
ミニプレゼントがあるよ

12/18~19
(土・日)

クリスマスイベント

紙皿をつけて
クリスマスの飾りを作ろう
プレゼントもあるよ

1/8~9(土・日)

お正月イベント

ロッキーの中が
十二支すごろくになるよ

3/5~6
(土・日)

ひなまつりイベント

たのしいひなかさりを作ろう
プレゼントもあるよ

※ご注意ください※ コロナウィルス感染拡大状況により内容が変更となる場合がございます。
詳しくはウェブサイトにて最新情報をご確認ください。 www.sakaekunosisetu.com
ご不便をおかけしますが、皆さまのご理解・ご協力をよろしくお願い致します。

ロッキーのお約束 みんなが楽しく安全に遊べるために守ってね！

ご利用案内

☆ロッキーは未就学児～中学生が無料で遊べる施設です。
未就学児は大人(高校生以上)の付き添いが必要です。
*お子様(小学校1年生以上)のみで来館した際は、
保護者の**電話番号**等を連絡カードにご記入いただきます。
☆館内ではお子様はくつ下をぬいで遊んでください。
☆館内は飲食禁止です。
(玄関ホールでのみ飲み物を飲むことができます。)
☆館内では筆記用具、ゲーム機の利用はできません。
☆**貴重品**はご自身で管理をお願いします。

おもちゃ紹介

ラケット、ふうせん、ホワイトボードお絵かき、ストラックアウト、
ボーリング、けん玉、ブロック、バランスボール、バランスボード、
フラフープ、竹馬、おままごとキッチン、黒ひげ危機一髪、
サッカーゲーム、コロコロッキー他

入館時の**新**お約束

- ① アルコール消毒をしましょう。
- ② 検温器にて体温をはかりましょう。
- ③ 受付で連絡カードをかきましよう。

おもちゃ病院

おもちゃドクターがこわれた
おもちゃを修理します。

(毎月)第2・4土曜日
受付時間:10:00~11:00

新型コロナウイルス 感染拡大防止対策についてのお願い

☆館内ではマスクを着用してください。
☆館内、遊具、おもちゃ等の消毒時間の際は、一旦
ご退出いただきます。
*コロナウイルス感染拡大状況により内容が変更
となる場合がございます。ご不便をおかけします
が、皆さまのご理解・ご協力をよろしくお願い致します。

開館時間

9:30~16:30

(11:40~、14:10~各20分間は
館内消毒の時間となります。
16:20~はお片付けの時間です。)

休館日

**11/15・12/20・1/17
2/21・3/22**

アクセス

横浜市栄区桂台中 16-1

(桂山公園内)

045-893-2622

駐車場はありません。公共交通機関をご利用ください。

JR 大船駅空筒間口…神奈中バス上之行「桂山公園」下車

JR 港南台駅…神奈中バス桂台中央、北桂台行上之經由循環
「桂山公園」下車

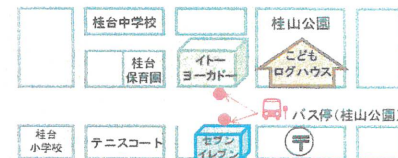

「つなぐ・つなげる・つながる」 ～離れてつながる～

- 日時 2021年12月15日(水)
13:30～15:00 セミナー 13:15開場
15:15～16:15 個別相談 (要予約)



- 会場 栄区役所新館 4F 8号会議室
栄区桂町303番地の19
(JR本郷台駅より徒歩10分)

- 内容 横浜市の若者支援の取り組みと家族が
支援者につながることの大切さについて
コーディネーター：渡辺克美
よこはま南部ユースプラザ相談室室長

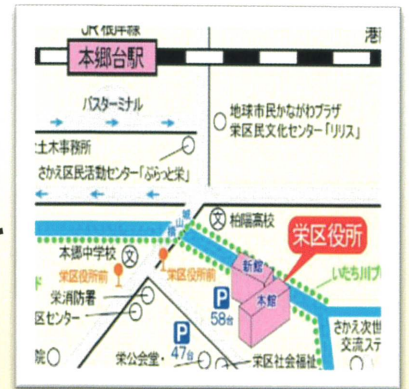

- 対象 社会参加に困難を抱える若者(15歳～39歳)のご家族、
関心のある方(栄区以外の方も参加可能)

【セミナー】 予約なし・先着20名 無料

まず家族の方が支援者につながることの大切さについて知っていただきたい。孤立を長期化させないために、家族も孤立しないために今から出来ることを一緒に考えたいと思います。コロナ禍においては、離れてつながることも重要。

【個別相談】 事前予約要・先着6組 無料

当日、ご家族からの個別の相談をセミナー後に行います。
(相談時間は、1組15分～20分の予定)

※個別相談事前予約は、11月11日(木)11時から受付

感染予防対策に
下記のご協力をお願ひします。

マスク着用



手指の消毒



検温



お問合せ&お申込み

よこはま南部ユースプラザ
(磯子区磯子3-4-23浜田ビル2F)



TEL : 045-761-4323 FAX : 045-761-4023

かつらやま

桂山プレイパーク²⁰²¹

じぶんのせきにんで
じゆうにあそぶ

にちようび

🍀 日にち：11 / 21 (㊟)

🍀 時間：11時00分～15時

おてつだい
まって～る
よ～♪



10:30～11:00は、じゅんぴのじかん
15:00～15:30は、かたづけのじかん です。

かつらやまこうえん

🍀 場所：桂山公園



「ウォーキングサッカー ～はしらないサッカー～」するよ!!

ウォーキングサッカーとは、イングランド(という国)からはじまった、
はしらずにプレイするサッカーです。ぜひ、たいけんしにきてくださいね♪

- ♪ さんかひは いりません。
- ♪ いつもより おおきなしゃぼんだまに ちょうせんだー！
フラフープも もっていきますよ！
- ♪ よごれてもよい ぶくそうで、うごきやすい くつで あそびにきてね。

① 11:00～12:00
② 13:00～14:00

「新型コロナウイルス感染症拡大防止の為に」(保護者の皆さまへ)

- ★ 発熱(37.5℃以上)、咳、くしゃみ、鼻水や体調不良等の症状がある場合は参加出来ません。
- ★ 大人はマスクを着用してください。
- ★ プレイパークで感染者が確認された場合はSNSでお知らせしますので、プレイパークに来た日付を記録しておいてください。

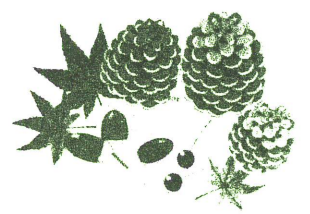

★ボランティア大募集★

当日、子どもたちの遊びに付き
合ってくださいの見守りボランティア
を募っています。いつでもご連絡
ください!!

♪♪開催予定や雨天時の開催有無などの最新情報はこちら♪♪

Facebook：桂山プレイパークの会
Twitter：@pp_katsurayama
横浜市のプレイパーク情報：YPC ネットワーク

：http://www.yokohama-playpark.net/

★ 問い合わせ ★

桂山プレイパークの会(小澤)

Tel/Fax：045-892-0480

携帯電話：090-4220-6597

Mail：pp.katsurayama@gmail.com

YPC ネット：070-6477-3877

上記のどちらかにお問い合わせください。

主催：桂山プレイパークの会

共催：NPO 横浜にプレイパークを創ろうネットワーク(YPC ネット)

協力：横浜市環境創造局・横浜市子ども青少年局

栄区PTA 連絡協議会

協賛：湘南桂台自治会・桂台団地自治会・桂台自治会

どこで やってるの？

☆上郷六反町公園 (栄区上郷町 21-2)

JR 港南台駅…中野町経由・若竹町経由「中野町」下車 3分

JR 大船駅 ……みどりが丘行、本郷車庫行、
金沢八景行「中野町」下車 2分

シンポジウム

神奈川県立地球市民かながわプラザ

あーすぷらざ

指定管理者 公益社団法人青年海外協力協会

「共生社会と多様性を考える」

アスリートやアーティストが価値観のバリアを取り払っていく



写真家



ダンサー

越智貴雄 × キャロットyoshie

パラスポーツを20年以上撮影してきた写真家・越智貴雄さんの写真集『切断ヴィーナス』は、出版時に話題をよび、その後もファッションショーやトークショーなどのイベントも開催し、障害者に対する壁や偏見を取り払う活動を積極的に続けています。今回のトークイベントでは、パラスポーツ大会の躍動する写真や切断ヴィーナスの作品群を大型スクリーンに投影いただきながら、越智さんが被写体の何を見つめて何を感じているのかに迫ります。また、越智さんの写真集『切断ヴィーナス2』にモデルとして参加され、交通事故で右手と右足を切断したダンサーのキャロットyoshieさんをゲストに迎え、オリジナルのダンスを披露してもらうと共に、表現者とアスリートが生み出す人間の多様性や可能性について考えていきます。

2021.12.12 [SUN]

14:00-15:40 [OPEN] 13:30

会場：あーすぷらざ 2階 プラザホール

参加費：無料

定員：100名 [WEB予約制]

●主催：神奈川県立地球市民かながわプラザ(あーすぷらざ)
指定管理者：公益社団法人青年海外協力協会

●特別協賛：中外製薬株式会社

司会 遠田恵子
えんだけいこ

フリーアナウンサー。NHKの「視覚障害ナビ・ラジオ」等で司会・制作を担当する他、イベントやシンポジウムの司会、ナレーションなど幅広く活躍。



ご予約はこちらから



シンポジウム「共生社会と多様性を考える」

写真家

ダンサー

越智貴雄 × キャロットyoshie

越智貴雄

おちたかお

写真家。大阪芸術大学芸術学部写真学科在学中からパラスポーツ取材に携わり、競技者としての生き様にフォーカスする視点で撮影・執筆。2004年パラスポーツ専門メディア「カンパラプレス」を立ち上げる。2016年リオパラリンピック閉会式に写真が起用される。写真展や切断ヴィーナスショー等のイベントも多数企画開催。著書に写真集『切断ヴィーナス』、『あそどっぐの寝た集』(白順社)等。

キャロットyoshie

きゃろつとよしえ

ダンサー。右腕と右足を切断する交通事故にあう。娘から言われた「大切なのは『今』だよ」という言葉に何度も救われ、20回以上の手術と2年半の入院に耐え抜いた。義手と義足でやれる事は何でもやりたいと前を向き、腕にニンジン(キャロット)のソケットを着け、ダンスを「世界」に届ける。東京パラリンピック2020開会式にダンサーとして出演。

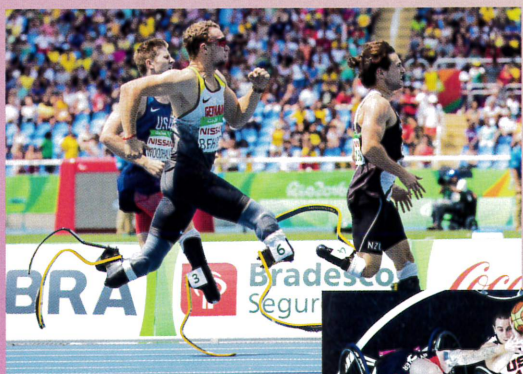

● 関連イベント

越智貴雄 写真展

「パラアスリートと切断ヴィーナス」

越智さんが20年以上撮影してきたパラアスリートと写真集「切断ヴィーナス」から厳選した写真を30点以上展示します。

2021.12.4^土 - 12.26^日 9:00-17:00

会場：あーすぷらざ 2階 展示コーナー

● ご注意：新型コロナウイルス感染症対策として、一部内容を変更または、中止する場合がございます。詳細はHPをご確認ください。なお、中止となった場合、予約者へはキャンセル通知メールをもってお知らせとさせていただきます。

神奈川県立地球市民かながわプラザ

あーすぷらざ

指定管理者 公益社団法人青年海外協力協会

電話 045-896-2121

〈受付時間〉9:00-17:00 ※ 祝日を除く月曜休館

所在地 横浜市栄区小菅ヶ谷1-2-1
(JR 本郷台駅徒歩3分)

<https://www.earthplaza.jp>

※ イベント開始後のご入場はお断りする場合がございます。

あーすぷらざ



JR 根岸線 本郷台駅改札出て左すぐ

JR 根岸線

横浜 ▶

本郷台

駅前広場



横浜銀行 ●

発行：栄区役所さかえ区民活動センター「ぷらっと栄」
〒247-0007 横浜市栄区小菅ケ谷1-4-5 横浜銀行本郷支店3階
Tel：045-894-9900 Fax：045-894-9903
Eメール：sa-katudou@city.yokohama.jp
https://www.city.yokohama.lg.jp/sakae/kurashi/
kyodo_manabi/kyodo_shien/kuminkatsudo/katudou.html
開館時間 月～土：9:00～20:30、日・祝：9:00～18:00
休館日 第4日曜日、年末年始

2021年
ぷらっと通信
PLAT NEWS
11

さかえ区民活動センター「ぷらっと栄」は、令和3年11月22日(月)より移転準備のため一時休館します。
新施設の「SAKAESTA」(さかえすた)は、12月1日(水)に開所予定です。

栄区散歩

「SAKAESTA」(さかえすた)

さかえ区民活動センターは12月にSAKAESTA (さかえすた)に移転し、本郷地区センター・本郷駅前地域ケアプラザと一緒に運営を行っていきます。
新しい施設でも、皆さんのお越しをお待ちしています。

場所：栄区小菅ケ谷一丁目5番4号
JR本郷駅下車 徒歩5分

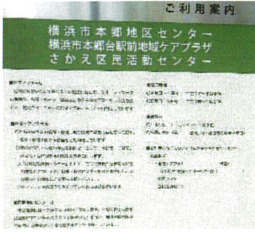

2007年より13年間、さかえ区民活動センター「ぷらっと栄」をご利用いただきまして、誠にありがとうございました。「ぷらっと通信」は、2008年5月に創刊しましたが、本号(令和3年11月号)をもちまして終了します。12月からは新施設で、市民活動、生涯学習に関する相談や情報提供など、区民の皆様の活動を支援する施設としてオープンします。新施設の「SAKAESTA」も引き続きどうぞよろしくお願いいたします。

開館から今までの講座やイベントなどの紹介

2013年ぷらっと通信
創刊号



2014年ぷらっと栄フェア



2015年ぷらっとカフェ



栄区誕生
30周年
2016年



ソーシャルカフェ



2017年パワーアップ講座



2018年夕焼けカフェ



2019年ぷらっとカフェ



地域連携サロンまが玉づくり



仲間の増やし方講座



健康セミナー



利用者交流会



2020年施設交流会



パソコン活用講座



地域デビュー講座



チラシ作り講座



2021年終活講座



ウォーキング講座



本郷ふじやま公園

栄区情報掲示板

- ① 区民利用施設や登録団体のイベントや会員募集を掲載しています。
- ② 詳細は各施設・団体にお問い合わせください。

寿太鼓 本郷台(ことほぎたいこ ほんごうだい)

■60代以上の方、和太鼓を叩いてみませんか！■

珍しい和太鼓集団で先生を含め女性6人、男性4人。

認知症の予防に良いと信じ頑張っています。

活動日時:月に3回、月曜日の15:00~17:00 すぎ

場 所:上郷地区センター、本郷台駅前のリス

募集人数:2人(太鼓数と練習場所の広さで制約あり)

料 金:6,000円/月

(1人1台の太鼓の借出料・運搬費を含む)

問合せ:漆崎(うるしざき) ☎ FAX 823-9053

ヘルマンハーブ

■ヘルマンハーブと歌の会「クライス」■

ヘルマンハーブの弦の音色を聞きながら、懐かしい童謡や歌の世界を楽しみませんか。

活動日時:毎月第2・4火曜日午前、第3水曜日午後

場 所:大船駅前、鎌倉駅前、稲村ヶ崎 他

募集人数:10人

会 費:500円/回

問合せ:小野瀬(おのせ) ☎ 080-5493-8352

メール:mico.jan.30@gmail.com

鎌倉彫同好会(彫和会)

■会員募集！初心者も大歓迎です！■

仲間同士が教え助け合い、彫りと塗りをやっています。

初心者にも仲間が丁寧に指導します。

活動日時:木曜日/毎週 9:00~15:00

場 所:老人福祉センター 翠風荘第一工作室

募集人数:数人(60才以上の方)

料 金:入会金 2,000円 会費 2,000円/6か月

初心者 5,000円/6か月

問合せ:塩入(しおいり) ☎ 090-4919-6968

メール:shiona1@nifty.com

ボーイスカウト横浜第96団

■自分たちで考えて行動できる次世代を育てる■

栄区と戸塚区にまたがる地域で半世紀スカウト活動をしています。スカウトと共に指導者も募集中です！

活動日時:主に日曜(2-3回/月)、夏季長期キャンプ

場 所:千秀センター、金井町内会館、金井公園など

募集人数:年長~大学生まで、スカウト経験者の成人も

料 金:入団金 10,000円 育成会費 3,000円/月

日本連盟・県連地区登録費 5,800円/年

問合せ:中川(なかがわ) ☎ 090-8649-3180

メール:n-kazmail@nifty.com

遊画会(ゆうがかい)

■仲間募集「遊画会」一緒に絵を描きませんか？■

先生は居ませんが、皆で絵を描き、お話しし、情報や知識等を高めて楽しい生活を！(詳細は電話か FAX でお問い合わせください)

活動日時:月に1回、基本的に水曜日か木曜日の午後

場 所:あーすぶらざ、リス会議室、地区センター

募集人数:どなたでも(絵画未経験者可)

料 金:なし(但し、部屋の使用料は必要となります)

問合せ:鈴木(すずき) ☎ FAX 891-0726

横浜アコーディオン愛好会

■アコーディオンを弾いてみませんか■

アコは持ち運べるピアノ。講師を招き個人レッスンで技術向上。合奏も楽しいですよ。初心者教室もあります。

活動日時:木曜日/毎週 15:00~20:30(教室は隔週)

場 所:横浜青年館(地下鉄吉野町駅下車 徒歩5分)

募集人数:どなたでも(楽器、楽譜未経験者可)

料 金:入会金 2,000円 6,000円/月

問合せ:黒田(くろだ) ☎ 701-4671

メール:y.kuroda@kch.biglobe.ne.jp

「ぶらっと栄」の展示

★本郷台駅前駐輪場展示スポット★

11月1日(月)~30日(火)栄区役所 交流都市紹介の展示など

★ぶらっとギャラリー展示★

長きにわたりご利用頂き、感謝いたします！ありがとうございました。(担当スタッフ)

今回の11月号をもちまして「ぶらっと通信」は最終号となります。

長い間、ご愛読を頂きありがとうございました。

区民活動センターは「SAKAESTA」へ所在場所が変わり、再スタートします。

いままでとかわらずに同様のご利用をお願いいたします。(スタッフ一同)

検索



リサイクル適性(A)
この印刷物は、印刷用の紙へリサイクルできます。

ふれあいだより

横浜市上郷矢沢
コミュニティハウス

館長 小池 信之
住所 栄区桂台南 2-34-2
電話 895-1037

講座募集のご案内

クリスマスグッズを作ろう

小学生から大人まで参加して、
思い出のクリスマスグッズを作成します。

クリスマスプレゼントにいかがですか♪

月 日 11月27日(土)

時 間 10:00~12:00

募集人員 15組

(一般・小学生と保護者)

参加費 600円

持ち物 手拭き用のタオル

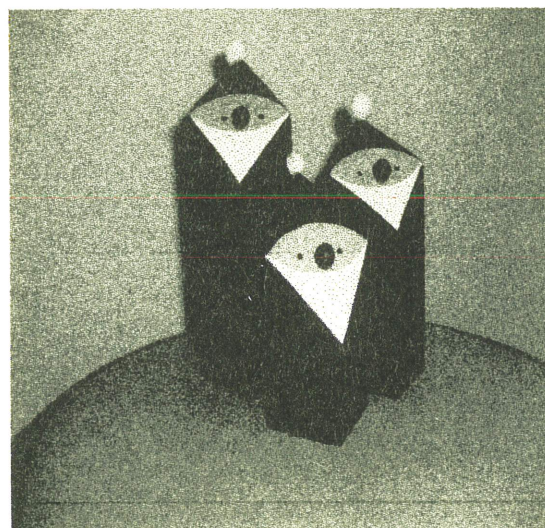

*汚れても良い服装でお越しください。

申込方法

栄区桂台南 2-34-2

上郷矢沢コミュニティハウス

(矢沢なかよし公園隣)

電話 895-1037

Fax 896-2406

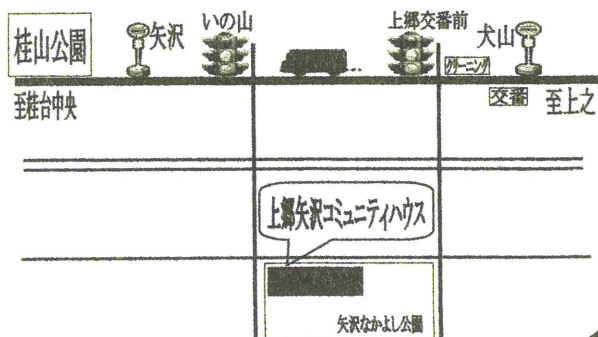

栄公会堂・栄スポーツセンター 出張教室

教室名・指導者	曜日・時間	対象・定員	参加料	日程 (変更になる場合があります)	持ち物
やさしい民踊・舞踊 指導者：東 光菊	木曜日 11:00～12:00	原則 50 歳以上 14 名	単価 820 円 ×申込み後の 開催回数分	11月 11・18 日 12月 9・23 日 1月 13・27日 2月 10・24日 3月 10・24日	飲み物・タオル 洋服・外靴(サン ダル不可)で踊り ます。
リハビリスポーツ 指導者：菅原 亜紀	木曜日 9:30～10:20	脳血管疾患系 経験者等 原則 70 歳まで 18 名	単価500円 ×申込み後の 開催回数分	11月 18 日 12月 9・23 日 1月 13・27日 2月 10・24日 3月 10・24日	飲み物・タオル 動きやすい服装 外靴のまま行い ます。

■ 教室内容

やさしい 民踊・舞踊	りんご節・しげさ節・栄区民音頭など民踊舞踊の曲に合わせて楽しく踊ります。運動したいけれど体力に自信がない、踊りを習ってみたい！など初めての方でも安心してご参加いただけます。
リハビリ スポーツ	いすに座ってストレッチや筋力トレーニングを行います。体の柔軟性を高め、筋力アップをはかり体力向上を目指す教室です。ご自分のペースで無理なく進めていきます。※対象：脳血管疾患系経験者等

■ 開催会場 …… 栄区社会福祉協議会 多目的研修室（下記の地図参照）

■ 申込方法 …… 栄公会堂または栄スポーツセンターにお電話で空き状況を確認のうえお申込みください。

■ 参加料について… 参加料は、単価×申込以降の参加回数分となります。

※民踊・舞踊のみ、お支払いは月毎になります。

(例)12月23日から民踊・舞踊に参加する場合…

12月23日分…12/23に支払い。1月以降は、月の初回に2回分を支払い。

※ 感染拡大状況等により、急遽、募集や開催を中止する場合があります。予めご了承のうえお申込みください。

※ 出張教室の詳細等は【栄公会堂・栄スポーツセンター】にお問合せください。

横浜市栄公会堂・栄スポーツセンター

〒247-0005 横浜市栄区桂町 279-29

公会堂 TEL:045-894-9901 FAX: 045-894-9902

スポーツセンター TEL: 045-894-9503 FAX: 045-894-9505

指定管理者：横浜市スポーツ協会・株式会社ケイミックスパブリックビジネス・さかえ区民活動支援協会グループ共同事業体

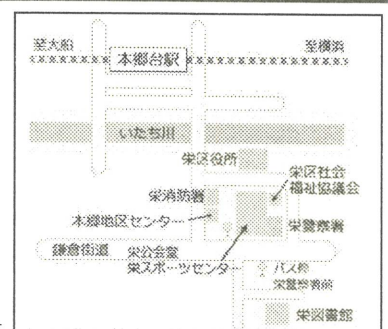

横浜市栄公会堂・横浜市栄図書館 区内施設連携事業

折り紙のパーツを組み合わせて クリスマスツリーをつくろう！



- 日時** 2021年 11月 28日 (日)
10:00~12:00
- 会場** 横浜市栄図書館 2階 会議室 住所:栄区公田町 634-9
- 料金** 600 円(材料費込・税込) 当日、会場(図書館)でお支払いをお願いします。
- 講師** 黒田 光子 (栄公会堂 ブロック折り紙教室講師)
- 募集人数** 小学生以上10名(先着順)
- 申込** 2021年11月5日(金) 10:00~
お電話にて栄公会堂へお申込ください。

※最少催行人数(6名)に満たない場合や、新型コロナウイルス感染拡大状況により中止となる場合はお申込された方にお電話でお知らせいたします。

※開催当日はご自宅での検温・マスクの着用・感染症対策チェックシートの記入をお願いします。

〈作品例〉

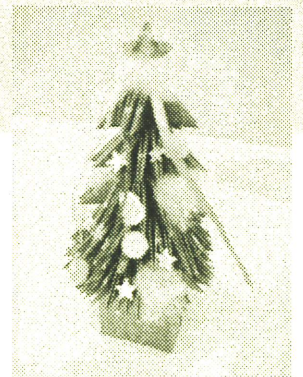

■申込・お問合せ
横浜市栄公会堂
電話:045-894-9901

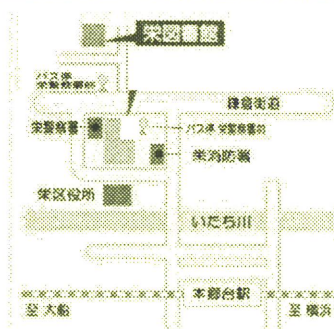

【個人情報の取扱いについて】

- 1 事業者の名称 公益財団法人横浜市スポーツ協会
- 2 個人情報の利用目的ご記入いただいた個人情報、お申込みされた教室にかかる参加当落や開催中止等の連絡、参加料管理、名簿作成、健康状態把握、過去の教室参加履歴確認、傷害保険加入、新規教室及びイベント事業のご案内のために利用します。
- 3 個人情報第三者提供について ご記入いただいた個人情報について、第三者へ提供することはありません。
- 4 個人情報の取扱いの委託について ご記入いただいた個人情報の取扱いについて、事業の必要性により、利用目的の範囲内で業務の全部又は一部を外部に委託する場合があります。業務委託先は、個人情報を適切に取り扱っていると認められる委託先を選定し、契約において個人情報の適正管理・機密保持などの個人情報の漏えい防止に必要な事項を取り決め、適正管理の実施を義務づけます。
- 5 個人情報の開示等及び問合せについて 当協会が保有する個人情報の利用目的の通知・開示・内容の修正・追加または削除・利用の停止・消去および第三者への提供の停止に応じる窓口は、7の問い合わせ先と同じです。
- 6 個人情報をご提供頂かない場合の取扱い
必要事項をご記入いただけない場合、お申込みできない場合があります。
- 7 当協会の個人情報取扱いに関する寄情、相談等お問い合わせ先 個人情報保護管理責任者 公益財団法人横浜市スポーツ協会 事務局長お問い合わせ窓口 総務部総務課 電話045-640-0011 FAX045-640-0021



YAMATO String Quartet.

2022年2月6日(日) 13:15開場 / 14:00開演

出演: 石田泰尚(Vn)、執行恒宏(Vn)、榎戸崇浩(Va)、阪田宏彰(Vc)

曲目 | F.シューベルト 弦楽四重奏曲 第13番 イ短調「ロザムンデ」D.804

J.ポック 「屋根の上のヴァイオリン弾き」より サンライズ・サンセット

H.マンシーニ ピンクパンサー変奏曲

H.マンシーニ ひまわり

L.バーンスタイン ウェスト・サイド・ストーリー

E.モリコーネ ニュー・シネマ・パラダイス

伊福部昭 ゴジラ 他 *プログラムは変更になる場合がございます。

発売 | 2021年11月14日(日) 10時よりリリース窓口先行発売

14時より電話予約・リリースLINEチケット・プレイガイド受付開始

*お一人様につき4枚までご購入いただけます。

料金 | 全席指定 4,500円 *未就学児のご入場はご遠慮ください。

会場 | 横浜市栄区民文化センター リリスホール(JR本郷台駅より徒歩3分)

お問合せ | 横浜市栄区民文化センターリリス 045-896-2000



横浜市栄区民文化センター リリス

(指定管理者: 神奈川共立・JSS 共同事業体)



リリースLINEチケット▲

AFTERNOON CONCERT SERIES NO.135

YUTA ITO TROMBONE RECITAL



Photo:横浜 SmileStyleStudio

午後の音楽会 第135回

伊藤雄太トロンボーンリサイタル

2022年1月24日[月] 14:00開演 13:15開場 *約1時間(休憩なし)

横浜市栄区民文化センター リリスホール(JR本郷台駅より徒歩3分)

出演 | 伊藤雄太(トロンボーン)、曾根恭子(ピアノ)

曲目 | シュレック:トロンボーン・ソナタ「大天使ガブリエリの嘆き」

スパーク:ソング・フォー・イナ

ヨンゲン:アリアとポロネーズ Op.128

他 ※プログラムは変更になる場合がございます。

発売 | 2021年11月5日[金]10時よりリリス窓口先行発売、14時より電話予約・リリスLINEチケット受付開始

料金 | 全席指定 1,000円 *未就学児のご入場はご遠慮ください。

主催 | 横浜市栄区民文化センターリリス(指定管理者 神奈川共立・JSS共同事業体)

協力 | 株式会社ヤマハミュージックリテイリング 横浜店



リリスLINEチケット▲

ご予約
お問合せ

横浜市栄区民文化センターリリス

045-896-2000 (9:00 ~ 21:00)

主催:  横浜市栄区民文化センター リリス
(指定管理者 神奈川共立・JSS共同事業体)

〒247-0007 神奈川県横浜市栄区小菅ヶ谷1-2-1 JR本郷台駅より徒歩3分
E-mail info@lilis.jp URL http://www.lilis.jp

日	時間	内容	場所	料金/対象/定員 他
9/11(土)~ 12/26(日)	10:00~ 17:00 (最終 入場16:30) ※祝日を除く月 曜休館	写真展「オードリー・ヘプバーン」 20世紀を代表する女優オードリー・ヘプバーン。可憐な姿は“永遠の妖精”と謳われたオードリーをファッション、映画、プライベートの3編で紹介。一流ハリウッドフォトグラファーのマーク・ショウやポップ・ウィロビーなどによる写真作品100点以上を展示。力強さと気品に満ちた美しさをまとい、今もなお輝き続ける彼女に会いに来ませんか。	企画展示室 (3F)	入場料 大人:400円 高校生・学生・65歳以上の方・左記以外で20歳未満の方:200円 小・中学生:100円 未就学児:無料 ※常設展示室観覧料と共通 WEB予約制 対象:どなたでも
★ 11/6(土) 11/20(土)	14:00~ 15:00 ※10分前受付 開始	館内インフォメーションツアー「あーすぶらざでおしごと調査隊」 あーすぶらざには、どんなおしごとがあるのかな？ はたらく人たちの仕事をのぞいてみよう！	【受付場所】 ロッカー前 (5階)	参加費:常設展示室観覧料 対象:どなたでも 定員:当日先着20名 ※5階常設展示室をご予約の上でご参加ください。
11/8(月)	14:00~ 16:14 ※30分前開場	上映会『それでも夜は明ける』 ある日突然誘拐され、家族も、財産も、名前さえも奪われ、遠く見知らぬ地へ奴隷として売られてしまう。これはすべて、アメリカで本当にあった事件。自由の権利を得ていた黒人音楽家が12年間、奴隷として送った人生の回想録の映画化。最初の衝撃に怯んではならない。それは加速する一方だから。(2013年/米英合作/134分、英語音声、日本語字幕)	映像ホール (5階)	入場無料 WEB予約制 対象:どなたでも 定員:60名
11/23(火祝)	14:00~ 15:40 ※30分前開場	上映会『娘は戦場で生まれた』 死者数十万人。泥沼化する戦地シリアで、いま何が起きているのか——？ジャーナリストに憧れる学生ワドは、デモ運動への参加をきっかけにスマホでの撮影を始める。しかし、平和を願う彼女の想いとは裏腹に、内戦は激化の一途を辿り、独裁政権により美しかった都市は破壊されていく。いま、全世界に伝えたい緊迫のドキュメンタリー。(2019年/100分/カラー/イギリス/ドキュメンタリー)	映像ホール (5階)	入場料:1席500円 WEB予約制 対象:どなたでも 定員:60名
12/12(日)	14:00~ 15:40 ※30分前開場	シンポジウム 「共生社会と多様性を考える」アスリートやアーティストが価値観のバリアを取り払っていくパラスポーツを20年以上撮影してきた写真家・越智貴雄さんの写真集『切断ヴィーナス』は、出版時に話題をよび、その後のファッションショーやトークショーなどのイベントでは、障害者に対する壁や偏見を取り払う活動を積極的に続けています。今回のトークイベントでは、パラスポーツ大会の躍動する写真や切断ヴィーナスの作品群を大型スクリーンに投影いただきながら、越智さんが被写体の何を見つめて何を感じているのかに迫ります。また、写真集『切断ヴィーナス2』にモデルとして参加され、交通事故で右手と右足を切断したダンサーのキャロットyoshieさんをゲストに迎え、オリジナルのダンスを披露してもらうと共に、表現者とアスリートが生み出す人間の多様性や可能性について考えていきます。	プラザホール (2階)	入場無料 WEB予約制 対象:どなたでも 定員:100名
12/4(土) ~26(日)	9:00~ 17:00	シンポジウム 関連イベント 越智貴雄写真展「パラアスリートと切断ヴィーナス」 越智さんが20年以上撮影してきたパラアスリートと写真展「切断ヴィーナス」から厳選した写真を30点以上展示します。	展示コーナー (2階)	入場無料 対象:どなたでも

【定期開催イベント】(毎月定期的で開催しているイベントです)

日	時間	内容	場所	料金/対象/定員 他
11/4 11 18 25 (木)	内容参照	【予約制】【かながわこどもひろば おはなし会】 毎週木曜日、対象年齢に合わせたおはなし会を開催しています。 参加を希望される方は事前予約をお願いします。 【申込先】 kanagawakodomohiroba2020@gmail.com(篠原優子) ①10:30~10:50 0~1歳の親子対象「わらべうたであそぼう」 ②11:30~11:50 2~3歳の親子対象「わらべうたであそぼう」①②先着10組・入れ替え制 ③16:00~16:20 4歳くらい~大人対象「絵本の読み聞かせ」③先着10組	ワークショップ ブルーム (1階)	無料 要申し込み(内容参照) ①②先着10組 ③先着10組 対象:乳幼児~大人
11/21(日)	13:00~ 13:30	【絵本の読み聞かせ】 SDGsの一環として問題になっている地球環境や食品ロスについて、絵本を通して子どもたちに考えるきっかけをもってもらいます。	2F映像 ライブラリー こども コーナー	無料 当日先着10名程度 対象:どなたでも
★ 11/30(火)	11:00~ 11:30	親子イベント パンくんシリーズ おはなしの世界で遊ぼう!踊りや手遊び、パネルシアターなどで、表現することの楽しさを味わいます。これから保育園・幼稚園に入るお子さまの練習にもどうぞ!パンくんに見えるかも!?	こどもファン タジー展示室 (5階)	常設展示室観覧料 当日先着5組 対象:未就学児と保護者

※各イベントのお申込み・お問い合わせ TEL: 045-896-2121 E-mail: gakushu@earthplaza.jp
 ※★のついているイベントは、新型コロナウイルス感染拡大防止対策として、5階常設展示室がWEB予約制となっております。当イベントは、5階常設展示室をご予約のうえでご参加ください。なお、最新情報はホームページでご確認ください。

【WEB予約制】イベントの予約方法は裏面をご覧ください ➡

【WEB予約制イベント予約方法】

① QRコードを読み込む

<https://reserva.be/earthplazagakushu>

【QRコード】

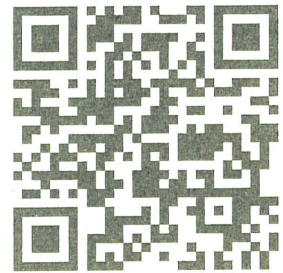

② イベント選択

あーむ ぷらざ
あーすぷらざ予約

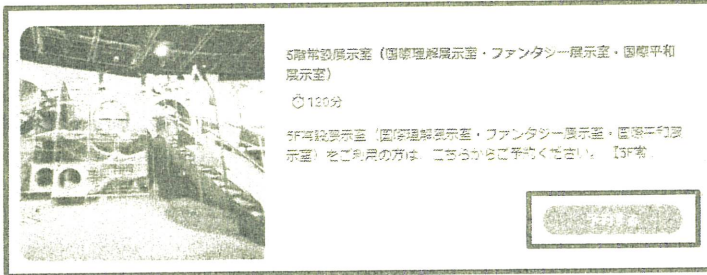

【予約する】をクリック

③ 予約人数・日時を選択



5階特設展示室 (国際理解展示室・ファンタジー展示室・国際平和展示室)

120分

予約人数を選択
日付を選択
時間を選択

- (1) 「予約人数」を選択
- (2) 日付を選択
- (3) 時間を選択

【予約を進める】をクリック

④ 予約者情報入力画面へ

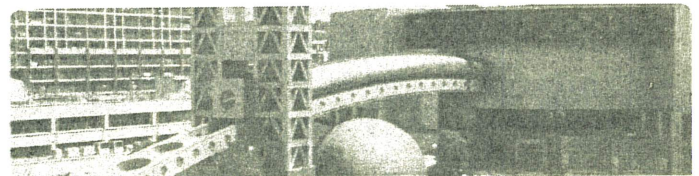

あーむ ぷらざ
あーすぷらざ予約

次回以降の予約が楽になるため、RESERVA（レゼルバ）会員ログインがおすすめです。
この先の「RESERVA会員登録をしていない方」よりご登録ください。

- ※予約完了後、「予約完了確認メール」が届きますのでご確認ください。
- ※やむを得ずキャンセルされる場合は、必ずお手続きください。
- ※キャンセル待ちの場合、「ご予約枠発生通知」が届き次第再度ご予約ください。
- ※参加者全員そろってのご入場となります。
- ※予約確認メールをご用意のうえ来場ください。

横浜市栄区連合町内会長
横浜市栄区自治町内会長 各位

世界を感動させた☆スーパーミラクルイリュージョン

木下大サーカス湘南鎌倉公演

チラシ、ご招待券等 ご配布についてのお願い

謹啓 紅葉の候、皆様方におかれましては、ますますご清祥のこととお慶び申し上げます。

この度、社会福祉事業協賛として、主催 読売新聞社・日本テレビ・報知新聞社・ラジオ日本・KINOSHITA CIRCUSにより、湘南地域では初めての『世界が感動した スーパーミラクルイリュージョン☆木下大サーカス』湘南鎌倉公演を下記の通り開催する運びとなりました。

つきましては、鎌倉市に隣接する横浜市栄区の皆様に周知協力をお願いしたいと思います。

と き：2021年12月19日(日)～2022年3月13日(日)

※新型コロナの感染状況により開催期間の変更の可能性がございます。

と ころ：湘南モノレール湘南深沢駅前 特設会場（大船駅南2.5km）

つきましては、日頃より地域発展にご貢献されている皆様へ、チラシ、ご招待券をご用意致したいと存じます。子どもたちに夢と希望にあふれる明日へ向かう感動と情操教育として、何卒ご理解賜り何卒ご指導ご高配賜りますよう宜しくお願い申し上げます

また、チラシの部数、書体検討、招待券についてご希望がございましたら下記事務局までご連絡を頂きますようお願い致します。

謹白

- 記 -

- ① A4 チラシ・・・ 掲示板など、可能な場所へご掲示をお願いします。
- ② ご 招 待 券・・・ 期日指定自由席ご招待券を20枚ご用意いたします。
町内会長様、自治会長様の裁量でご利用下さい。
- ③ 割 引 券・・・ 自治会長様のご裁量にて、ご希望の世帯へご配布をお願い致します。
※金券ではございません。1枚で入場券を当日料金より4名様まで
割引きでご購入いただけます。

※チラシの部数、書体検討、招待券についてご希望がございましたら下記事務局までご連絡を頂きますようお願い致します。

木下大サーカス湘南鎌倉公演事務局

〒231-0012 (12/10まで)

横浜市中区相生町2-50

大和地所 相生町ビル3F

TEL：045-222-0081 FAX：045-222-0117

〒247-0064 (12/11から)

鎌倉市寺分8-1 他

湘南モノレール湘南深沢駅前 特設会場

TEL：0467-41-0045 FAX：0467-41-0207

担当：上村 修

スーパー ミラクル イリュージョン



世界三大サーカス

Over a Century
創立119周年

KINOSHITA CIRCUS®

Kinoshita Circus 119th Anniversary

奇跡世界の猛獣ワイルドライオン
日本大上陸!!

初公演
湘南鎌倉公演

画像はイメージです。

年間120万人動員!!

社会福祉事業協賛

主催 ■ 読売新聞社・日本テレビ・報知新聞社・ラジオ日本・KINOSHITA CIRCUS

協賛 ● 森永製菓、スズキ、コカ・コーラボトラーズジャパン、サントリー 酒類、山九

暖房

換気システム 完備

世界最大級の大スペクタクル

木下大サーカス®

新型コロナウイルスの感染状況により変更があります。HPをご覧ください。

鎌倉市 湘南モノレール(大船駅より3駅)

'21 12月19日 '22 3月13日

湘南深沢駅前 特設会場

休演日: 毎週木曜日と12月22日(水)・31日(金)、1月12日(水)・26日(水)、2月9日(水)、3月2日(水)、4日、12月30日(木)は開演

〔JR大船駅南2.5km〕 ※有料駐車場に限りがありますので、公共交通機関をご利用ください。

開演時間(公演は約2時間10分<休憩20分間>です。) ◆雨天開演

区分	10:10	11:00	13:00	14:00	15:50
月・火・土曜日と12/30(木)		○		○	
水曜日※		○		○	
木曜日		休演日		※但し12/30は開演	
金曜日※と12/19(初日)と1/1(元旦)				○	○
日・祝日と1/3	○				

●天候等の影響により休演する場合があります。※12月19日は13:00からの2回公演

サーカス会場での感染予防への取り組み
常時換気システム 客席の消毒

コロナ対策詳しくはこちら

感染症拡大防止にご協力お願いいたします
入場前の検温 マスク着用 連絡先記入 ソーシャルディスタンス 手洗い&消毒

- 感染状況により、客席数を制限して開催します。
- 新型コロナウイルス接触確認アプリ(COCOA)の利用を推進します。
- サーカス来場時に「神奈川県LINEコロナお知らせシステム」への登録をお願いします。

暖房・換気システム完備

このシステムは感染対策・換気能力が政府の方針の2倍の能力を持ち、CO₂濃度は外気が400ppm前後、場内は600ppm前後となっております。1000ppm以下が安全基準値なので、かなり安心な換気会場でお迎えいたします。

区分	自由席 入場料金 (税込)			指定席 料金 (税込)		
	おとな	子ども 6歳未満	大学・専門 学生	リングサイドA席	リングサイドB席	リングサイドC席
前売券	2,900円	1,900円	2,200円	2,500円	2,000円	1,800円
当日券	3,300円	2,300円	2,500円	1,800円	1,800円	1,500円

※特別自由席: 入場料金プラス1,000円にて当日会場でのみ販売しています。

●前売指定席券は、右記プレイガイドにてお買い求めください。
(ご観覧日の4日前には発売を締め切ります)

オフィシャル会員チケット	ローソンチケット	チケットぴあ	イープラス	セブンチケット
木下大サーカス Lawson ミニストップ Lコード 32399 l-tike.com	Lawson ミニストップ Lコード 32399 l-tike.com	チケットぴあ	イープラス FamilyMart ファミリーマート店内の「ファミポート」	セブンチケット セブンコード 入場券 091-162 指定券 091-167

☎ 木下大サーカス湘南鎌倉公演事務局 木下大サーカス 検索 Facebookでチェック
045(222)0081 (12/10まで) e-mail:webmaster@kinoshita-circus.co.jp
0467(41)0045 (12/11から) http://www.kinoshita-circus.co.jp





Kinoshita Circus 119th Anniversary

コロナ対策について



奇跡のホワイトライオンの動画が見られる!!



画像はイメージです。

あの、世界を感動させた木下大サーカスがさらに進化して湘南鎌倉にて初開催!!

夢と勇気と感動と。熱き挑戦者たちの奇跡のステージ! スーパー ミラクル イリュージョン 木下大サーカス湘南鎌倉公演 年間120万人動員!!

「常に最高であり続ける誇り」...創業者の心を継承して 創立119周年。木下サーカスが伝統のなかで磨きあげ、鍛えあげてきた名人芸と、世界一流の海外アーティストたちが競演するダイナミックなスペクタクル・ショー。興奮と感動に満ちた栄光1世紀をこえた119周年の記念ツアー、木下大サーカス湘南鎌倉での初公演です。

子どもたちに楽しい夢を、若者にバーチャルではない迫真のライブ芸の魅力を、壮年の方たちには去りし日の想いと感動を! お子様の感動情操教育の場として最適です。世代を超えて共感をわかち合えるひとときを、ぜひおそろいでお楽しみください。

主催 □ 読売新聞社・日本テレビ・報知新聞社 ラジオ日本・KINOSHITA CIRCUS

後援 ● (申請中) 神奈川県・鎌倉市・藤沢市・逗子市・茅ヶ崎市・横須賀市・平塚市・大和市・小田原市・神奈川県教育委員会・鎌倉市教育委員会・神奈川県社会福祉協議会・鎌倉市社会福祉協議会・神奈川県市長会・神奈川県町村会・神奈川県地域婦人団体連絡協議会・(一社)神奈川県商工会議所連合会・神奈川県商工会連合会・鎌倉市商工会議所・神奈川県商店街振興組合連合会・鎌倉市商店街連合会・神奈川県PTA協議会・鎌倉市PTA連絡協議会・(公社)神奈川県私立幼稚園連合会・神奈川県子ども連絡協議会・NHK厚生文化事業団・tvk・FMヨコハマ・東日本旅客鉄道株式会社 横浜支社・湘南モノレール・江ノ島電鉄・京急電鉄・京浜急行バス・神奈川中央交通(順不同)

協賛 ● 森永製菓、スズキ、コカ・コーラボトラーズジャパン、サントリー酒類、山九

Table with ticket prices: 自由席 入場料金 (税込), 指定席料金 (税込). Includes categories like Ring Side A, B, C, Royal Blue, and Royal Aero.

※2才以下のお子様は、膝の上に乗せてご観覧ください。 ※障がい者の方は当日料金の半額(但し障害者手帳等をご提示ください)。 ※特別自由席プラス1,000円は当日会場でのみ販売 ※車椅子のお客様は、エリアに限りがございますので、予め公演事務局までご連絡ください。

前売指定席券・購入方法 指定席券のみでも購入できます。 ご購入はコンビニが便利!! オンライン購入可 (ご観覧日の4日前には発売を締め切ります)

Table with purchase methods: オフィシャル会員チケット, ローソンチケット, チケットぴあ, イープラス, セブンチケット. Includes logos for Lawson, Ministop, FamilyMart, and Seven.

指定席前日予約 ※上記前売指定席販売締切後に残席がある場合のみ観覧日 前日(休演日除く)に下記予約専用番号にて受付します。 ◆受付時間14:30~15:00 ◆座席、席数限定発売です。 ◆電話申込後、FAXでの送受信操作が必要になります。 ◆混雑時はつながりにくい場合がございます。 TEL.0467-41-0063(予約専用番号)

開演時間 ※休演日は木曜日と12月22日(水)、31日(金)、1月12日(水)、26日(水)、2月9日(水)、3月2日(水)、(休)、12月30日(水)は開演。

Table with performance times: 区分, 10:10, 11:00, 13:00, 14:00, 15:50. Includes notes for water days, Thursdays, and Golden Week.

※公演は約2時間10分(休憩20分)です。 ※飲食物のお持ち込みはご遠慮いただいております。 12月19日は13:00からの2回公演 ※天候等の影響により休演する場合があります。 ※特別自由席よりロイヤルイエロー一席の方が前方に設けられ、舞台が見やすくなっています。 ★場内でのカメラ・ビデオ・携帯電話等全ての撮影は禁止致しております。

会場のご案内 有料駐車場に限りがありますので、公共交通機関をご利用ください。



木下大サーカス 湘南鎌倉公演事務局

〒231-0012 (12/10まで) 横浜市中区相生町2-50 大和地所相生町ビル3F TEL 045(222)0081 045(222)0117 〒247-0064 (12/11から) 鎌倉市寺分8-1他 湘南モノレール 湘南深沢駅前 特設会場 TEL 0467(41)0045 0467(41)0207

www.kinoshita-circus.co.jp e-mail: webmaster@kinoshita-circus.co.jp

木下大サーカス 検索 Facebookでチェック

主なプログラム



奇跡のホワイトライオン世界猛獣ショー



夢のダブル空中ブランコショー



七丁椅子の妙技



坂網



NEWウィール・オブ・デス 地上15m決死の新空中大車輪



世紀のオートバイショー



世界トップのラテンアメリカン ジャグリングショー



ロシアン空中アクロバットショー



ゆかいで楽しい アメリカンビエロ



スーパーイリュージョン



世界最高のハンドスタンディング



サファリスペクタクル

家の保護を通じて動物愛護の心を育む

タイに象の病院開設 (1999年竣工) 象の病院 寄付 (タイ国ランパン象保護センター)、そして AWRC (アジア野生動物研究センター) を通じ、マヒドン大学との連携により、野生動物の保全活動に協力をしています。

子どもたちに夢と感動を与え続けるため、これからは保護活動に取り組みます。



かわいい象さんのショー

ワントン条約により、出演できない場合がございます。予めご了承ください。

交替芸により、プログラムに変更がございます。

【動物取扱責任者】 名称: 木下大サーカス株式会社 ■事業所の名称: 木下大サーカス湘南鎌倉公演 ■所在地: 神奈川県鎌倉市寺分8-1 ■種別/展示 ■登録番号/動物第210143号 ■登録年月日/2021年8月23日 ■有効期間の末日/2026年8月22日 ■動物取扱責任者/廣澤み