

問合せ先

栄消防署 消防団係

☎ (045) 892-0119

18歳以上の横浜市に在住・在勤・在学の方を募集しています。

消防団員募集中



栄区いたち川マスコット
タッチーくん



← こちらから栄消防団の活動をご覧いただけます。



消防団とは

消防団員は、消防組織法に基づいた非常勤特別職の地方公務員です。

消防団員は、他に本業を持ちながら災害発生時や地域防災活動に従事しています。



栄消防団の紹介



栄区内には、11カ所の器具置場、11台の積載車、17台の可搬式小型動力ポンプ、ゴムボート等、人命救助用資機材を配置し、約350名の方が、栄区の「安心・安全を実感できるよう」日夜区内全域の防火・防災活動に従事しています。

処遇等について

- ・ 年額 36,500 円(団員)
- ・ 災害 7,000 円 訓練・防災指導等 3,500 円
- ・ 公務災害補償 消防団活動中に負傷した場合の補償制度があります。
- ・ その他 5年以上従事した方に退職報奨金(最低額 20 万円)が支給されます。



外国籍の方の入団について

- ・ 法務省で発行されている「在留カード」や「特別永住者証明書」が必要です。

※「在留カード」は在留期間が2年以上あることが条件です。

問合せ先

栄消防署消防団係

TEL045-892-0119

消防団入団申請は

こちらから電子申請できます。



横浜子育てサポートシステム

出張入会説明会

In 笠間地域ケアフラザ



横浜子育てサポートシステムとは！？

地域でお子さんを預かってほしい方と
預かりや送迎ができる方が登録をし

お互いの信頼のもとに行う有償の支え合い活動です！

利用会員：横浜市在住で生後 57 日～小学校 6 年生までの
お子さんを預けたい方

提供会員：横浜市在住で 20 歳以上で子育て支援に理解と
熱意のある健康な方

例えば…



にこりんくひろばでの預かりも！



それぞれの自宅での預かりも！



学童・習い事の送迎も！

日時： 10月5日(火) 10:30~11:30

内容： 横浜子育てサポートシステムの説明・入会手続き

持ち物： 筆記用具

定員： 8名 (定員になり次第締め切り)

保育： 同室の保育となります (3名) ※要予約

場所： 笠間地域ケアフラザ (住所：栄区笠間1-1-1)

※前日までに予約がない場合は開催しませんので、ご了承下さい。

※新型コロナウイルス感染拡大防止の為、予定を変更する場合があります。
ホームページにてご確認ください。

※感染症予防のため、マスクの着用をお願いします。



☆予約受付中・お問い合わせ☆

横浜子育てサポートシステム 栄区支部

住所：〒247-0005 横浜市栄区桂町711 さかえ次世代交流ステーション1階
栄区地域子育て支援拠点 にこりんく内

TEL：045-392-3967

受付時間：火曜日～土曜日 9:00～17:00

休館日：日曜・月曜・祝日・年末年始 ※月曜日が祝休日の場合、翌日は休館となります。

<共催：笠間地域ケアフラザ・栄区地域子育て支援拠点にこりんく>



横浜子育てサポートシステム

出張入会説明会



In 桂台地域ケアフラザ



横浜子育てサポートシステムとは!?

地域でお子さんを預かってほしい方と
預かりや送迎ができる方が登録をし

お互いの信頼のもとに行う有償の支え合い活動です!

利用会員: 横浜市在住で生後 57 日~小学校 6 年生までの
お子さんを預けたい方

提供会員: 横浜市在住で 20 歳以上で子育て支援に理解と
熱意のある健康な方

例えば...



にこりんくひろばでの預かりも!



それぞれの自宅での預かりも!



学童・習い事の送迎も!

日時: 10月15日(金) 13:30~14:30

内容: 横浜子育てサポートシステムの説明・入会手続き

持ち物: 筆記用具

定員: 8名 (定員になり次第締め切り)

保育: 同室の保育となります (3名) ※要予約

場所: 桂台地域ケアフラザ (住所: 栄区桂台中4-5)

※前日までに予約がない場合は開催しませんので、ご了承下さい。

※新型コロナウイルス感染拡大防止の為、予定を変更する場合があります。

ホームページにてご確認ください。

※感染症予防のため、マスクの着用をお願いします。



☆予約受付中・お問い合わせ☆

横浜子育てサポートシステム 栄区支部

住所: 〒247-0005 横浜市栄区桂町 711 さかえ次世代交流ステーション 1 階
栄区地域子育て支援拠点 にこりんく内

TEL: 045-392-3967

受付時間: 火曜日~土曜日 9:00~17:00

休館日: 日曜・月曜・祝日・年末年始 ※月曜日が祝休日の場合、翌日は休館となります。

<共催: 桂台地域ケアフラザ・栄区地域子育て支援拠点にこりんく>



栄区民芸術祭

栄区民文化センターリリス Exhibition

- 10/15~10/17 盆栽、山野草・こけ玉展 (Bonsai/Wild grasses・Mossball)
10/15~10/17 生け花展 (Ikebana)
10/19~10/23 書道展 (Japanese Calligraphy)
10/24~10/28 美術展 (Painting Art)
11/ 3~11/ 6 手工芸展 (Handicraft)
11/ 9~11/13 第36回栄区美術家協会展 (Fine Arts)
11/14~11/18 フォト SAKAE 写真展・陶芸展 (Photograph & Ceramic art)

あーすぷらざ Igo, Workshop & Exhibition

- 11/ 6~11/ 7 囲碁まつり (Igo)
11/ 8 和装おさらい会 (Kimono)
11/14 年賀印創作教室 (Workshop for Stamps)
10/30~11/ 7 第36回栄区菊花大会 (Chrysanthemum)

栄区民文化センターリリス Concert

- 10/24 合唱の祭典 (Chorus)
10/30 器楽の祭典 I (Instrumental Music)
11/ 3 邦楽の集い (Japanese Traditional Music)
11/13 素敵なすてきなクラシックコンサート (Classic Music)
11/13 シャンソンの夕べ (Shanson Music)

あーすぷらざ Performance & Concert

- 11/ 7 器楽の祭典 II (Instrumental Music & Performance)
※和太鼓演奏、ダンス等の芸能含む

期間 2021年10月15日(金)~11月18日(木)

会場 栄区民文化センターリリス

Sakae Community Culture Center, Liris

地球市民かながわぷらざ(あーすぷらざ)

Kanagawa Plaza for Global Citizenship (Earth Plaza)

主催 栄区文化協会 共催 栄区役所
協力 地球市民かながわプラザ/後援 栄区民文化センター 栄区連合町内会



栄区文化協会の紹介

人生にうるおいを！

本会は会員の芸術・文化に関する技量の向上と共に、会員相互の協調・交流、親睦を図りつつ地域の文化の発展に寄与することを目的に活動しています。



太古の昔から連綿と流れ続けるいたち川～柏尾川・境川を経て大海へ。
栄区の歴史・文化に関わり見続けてきた昇竜橋。培ってきた文化の精神が息づき引き継がれています。

平成 8 年(1996 年)
文協設立年 第 1 回



栄区制 10 周年
区人口 121,799 人
アトランタオリンピック
自分で自分を褒めたい
前年・阪神淡路大震災
橋本龍太郎

平成 18 年(2006 年)
文協設立 10 周年



栄区制 20 周年
区人口 124,361
トリノオリンピック
イナバウアー
安倍晋三(第 1 次)

平成 23 年(2011 年)
文協設立 15 周年



栄区制 25 周年
区人口 124,926
ドイツワールドカップ
なでしこジャパン
東日本大震災
野田佳彦

平成 28 年(2016 年)
文協設立 20 周年



栄区制 30 周年
区人口 122,493
リオデジャネイロ OP
神ってる
熊本地震
安倍晋三(第 2 次)

令和 3 年(2021 年)
文協設立 25 周年



栄区制 35 周年
区人口 120,743
東京オリンピック

コロナウイルス、豪雨
菅 義偉

A U D R E Y

まだ見ぬ
彼女の素顔が
ここに

©Mark Shaw

H E P B U R N

写真展
オードリー・
ヘプバーン

2021 9.11 土
12.26 日

10:00-17:00 (16:30 最終入場)

※ 祝日を除く月曜休館

あーすぷらざ3階 企画展示室

大人	400円
高校生・学生 / 65歳以上の方	
上記以外で20歳未満の方	200円
小中学生	100円
未就学児	無料
※ 常設展示室観覧券と共通	

神奈川県立地球市民かながわプラザ

あーすぷらざ

主催 | 神奈川県立地球市民かながわプラザ(あーすぷらざ)
指定管理者 | 公益社団法人青年海外協力協会
協力 | mptv images、クレヴィス

WEB予約制



ご予約はコチラ >>>

AUDREY HEPBURN

写真展

オードリー・ヘプバーン



20世紀を代表する女優オードリー・ヘプバーン。可憐な姿は“永遠の妖精。”と謳われたオードリーをファッション、映画、プライベートの3編で紹介。一流ハリウッドフォトグラファーのマーク・ショウやボブ・ウィロビーなどによる写真作品およそ100点を展示。力強さと気品に満ちた美しさをまとい、今もなお輝き続ける彼女に会いに来ませんか。

いきいきと輝くオードリーの若き日の姿が、今よみがえります。

EVENT 関連イベント

※イベントはすべてWEB予約制です。詳細はHPをご確認ください。

ローマ発祥
マイクロモザイク作り

2021
12.4(土) 14:00-15:30

[材料費] 1500円

上映会
『ローマの休日』

2021
12.13(月) 14:00-16:00

[参加費] 無料

会場外では、オードリーが後半生の多くの時間を捧げた慈善活動を紹介いたします。また、映画の中のオードリーになりきれれるフォトブースもあります。

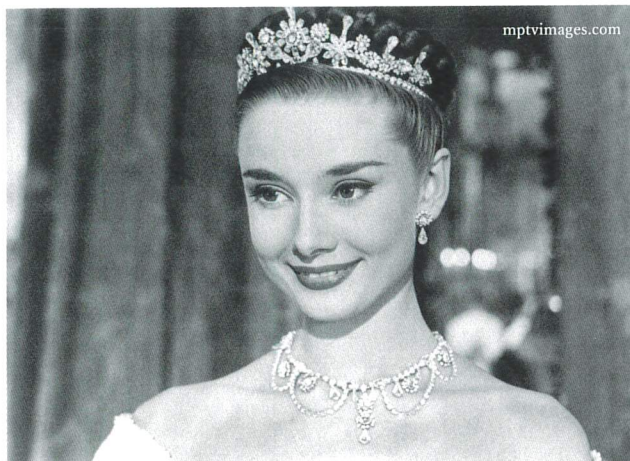

ORIGINAL GOODS オリジナルグッズ販売

会場ではカレンダーやポストカードブックなど、写真展でしか買えないグッズを販売します。

フォトスタンプ

ポストイット

週めくり
卓上カレンダー

マルチホルダー



壁掛けカレンダー

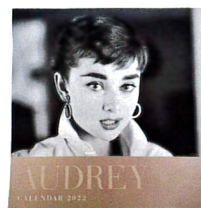

※数に限りがあります。売り切れの際はご容赦ください。※写真はイメージです。

神奈川県立地球市民かながわプラザ

あーむ ぷらざ

〒247-0007
神奈川県横浜市栄区小菅ヶ谷 1-2-1
[TEL]045-896-2121
[E-mail]gakushu@earthplaza.jp

JR本郷台駅 徒歩3分



イベント詳細・WEB予約はこちらから
<https://www.earthplaza.jp/>

最新情報発信中! @earthplaza_kikakuten



予告 | 写真展 星野道夫「悠久の時を旅する」2022年1月8日(土) → 3月20日(日) 予定

【ご注意】新型コロナウイルス感染症対策として、一部内容を変更または、中止となる場合がございます。詳細はHPをご確認ください。

就任にあたって

上郷東地区社会福祉協議会 会長 吉田正臣

今年度上郷東地区社会福祉協議会の会長を務める事になりました吉田です。

上郷東地区社協の基本理念である、「誰もが安心して自分らしく暮らせる地域社会をみんなで作ります」の実現に向けて、皆さんと一緒に取り組んでいきたいと思っておりますので、よろしくお願いいたします。

私事ですが、昭和 53 年にこの地区に居を構え、その後両親と同居しましたが、二人は地域の皆さんに良くしてもらい、見守られながらこの地で生涯を終えることが出来ました。母が言った「ここが故郷になったね」という言葉を覚えています。



新型コロナウイルスの影響や気候変動もあり、コミュニケーションをとるのも大変な状況にありますが、今私たちにできることは何かを考えながら、活動の中で、若者から高齢者まで皆が、住み続けたいと思えるようなまちづくりに向かって、地域の皆さんと一緒に活動出来ればと思います。

前会長の高橋さんが長きにわたって、築き上げてきた、上郷東地区の取り組みを継続、発展出来るように、微力ですが、みなさんのご支援をいただいております。



〈令和 3 年度・令和 4 年度 上郷東地区社会福祉協議会役員〉

役職	氏名	所属
会長	吉田 正臣	庄戸 2 丁目町会 / 上郷東地区連合町会理事
副会長	井川 英生 宮崎 保男	上郷東地区民生委員児童委員協議会会長 上郷東地区シニアクラブ連合会会長
事務局長	中野 久恵	上郷ネオポリス自治会民生委員児童委員
会計	神林 澄子	みどりが丘自治会
理事	芦川 弘 草壁 未来 森 ひさ子	上郷東連合町会会長 庄戸 3 丁目町会長 / 上郷東連合町会福祉部会長 上郷東地区保健活動推進員連絡会会長
監事	高橋 勝美 梅原 恵子	上郷町内会 庄戸 4 丁目町会民生委員児童委員

退任された役員

長年、地区社協の活動に多大なご尽力をいただき感謝申し上げます。

高橋勝美（会長）梅原恵子（会計）湖上忍（事務局員）池谷鹿次（監事）杉田泰一（監事）

令和2年度事業報告

1) コロナ緊急事態宣言下での活動

新型コロナウイルス感染症による緊急事態宣言により活動を中止せざるを得ない事業もある中、工夫をしながら運営に努めました。第3期上郷東地区福祉保健計画（住民と社協・行政がともに地域の福祉を推進す

るための計画）の最終年にあたり、5年目の取り組みとして、地域の福祉保健活動の推進に向けて第3期上郷東地域見守りネットワーク組織と共催で可能な限りの事業を行いました。



《8月 サロン見守り交流会 参加者20名》



《11月おやこで学ぶ性教育講座》

2) 令和2年度 上郷東地区社協 臨時書面総会開催（令和3年3月17日）

上郷東地区社会福祉協議会は、昭和61年から活動を続けてきた任意団体です。35年の歴史があります。活動の目的は、社会福祉事業関係者及び団体が協力して、自主的に地区内住民の福祉の増進を図ることを目的としてきました。この度、社会状況の変化もあり、当会の事業運営のあり方等の見直し

を行い、新しい会則と組織体制について検討しました。令和3年3月17日、臨時書面総会において、会則改正に関する議案を提案し、賛成多数で可決されました。



〈令和2年度決算報告〉

(単位:円)

収入の部	
前年度繰越金	506,528
市区社協補助金	170,000
町内会自治会からの会費	586,650
区社協賛助会費還元金	46,285
上郷東連合町会助成金	50,000
預金利子	3
合計	1,359,466

支出の部	
事業費	360,550
調査・広報	25,894
事務費	23,575
会議費	17,942
助成費	340,000
栄区社協会費	5,000
小中学生学習支援	30,000
研修活動費（おやこで学ぶ性教育講座）	35,000
次年度繰越金	521,505
合計	1,359,466



令和3年度 上郷東地区社協 書面総会開催（令和3年5月24日）

新型コロナの感染拡大により、書面決裁により行いました。令和2年度事業報告・収支決算報告、令和3年度事業計画案・予算案・人事案は、賛成多数により可決されました。

令和3年（2021年）度事業計画

事業期間 令和3年4月1日～令和4年3月31日

基本方針

～誰もが安心して自分らしく暮らせる地域社会をみんなで作ります～

地域でいきいき
暮らせるまち

お互いさまで
支え合うまち

ネットワーク組織
の充実したまち



部会委員紹介（敬称略）

サロン部会
朝比奈和子
高杉良子
藤田比呂美

広報部会
湖上 忍
中澤 岬

上記基本方針のもと、

- ① 地域の見守り・支え合い活動を担う諸団体の活動の支援や関係作りをすすめます。
- ② 次世代育成事業への取り組みをすすめます。
- ③ 第4期地域福祉保健計画推進への協力・支援・連携をすすめます。
- ④ サロン部会・広報部会を立ち上げます。
- ⑤ 広報・福祉啓発をすすめます。

〈令和3年度予算計画〉

単位：円

収入の部	予算金額
前年度繰越金	521,505
横浜市・栄区 社協補助金	170,000
町内会自治会からの会費	585,000
寄付金	1,000
上郷東連合町会助成金	50,000
預金利子	4
合計	1,327,509

支出の部	予算金額
事業費	
調査費・広報費	40,000
事務費	30,000
会議費	30,000
渉外費	20,000
諸団体・サロン関係他助成費	910,000
研修活動費・備品費	200,000
栄区社協会費	5,000
予備費	92,509
合計額	1,327,509



前会長高橋勝美氏に感謝状を贈呈

平成19年度から令和2年度まで、上郷東地区社会福祉協議会会長をお務めいただいた高橋勝美氏に吉田正臣会長から感謝状を7月29日に贈呈しました。上郷東地区の地域福祉活動をけん引してこられた高橋氏に14年間の活動についてお聞きしました。



社協って何だろう？教えを請い、組織づくりの大切さを実感

前任の角田正一会長から声がかかり会長職をお受けしたが、総会の際に角田氏から渡されたメモから会長としての任務が始まった。メモには、「シニアクラブ・福祉関係・役員との懇談の機会を作って欲しい」とあり、どうやって進めていけばよいのか見当がつかない状況だった。そこで、栄区社会福祉協議会、栄区福祉保健課に相談に行った。半年の準備期間を経て、平成19年11月には、中野地域ケアプラザで「福祉保健活動の現状報告会」を開催した。

呼びかけた団体は、民児協、シニアクラブ友愛活動員、保健活動推進委員、コスモス会、みどりが丘見守りネット、山ゆり会。大盛況で約70人が集まった。20年2月には2回目の「現状報告会」を開催した。



地域見守りネットワークの立ち上げ・・・地域福祉保健計画

平成19年は、地域福祉保健計画（以下、地福計画と略）の2年目にあたりその組織化をどう進めていくのかを同時並行の作業の中で検討してきた。

そして、2回の現状報告会から、「地域見守りネットワーク」の立ち上げを行った。それが地福計画を推進する母体となった。ここまでの活動について平成23年横浜市福祉大会で発表を依頼され800名の前で報告した。農業を営む自分の締

めの言葉は「声（肥）掛けの大切さ」に場内は大爆笑だった。

1期地福計画の頃は、栄区社協計画と栄区役所計画の2本立てであった。2期からそれが1本化されることになり、福祉関係にとどまらず防災等も含まれ、まさにまちづくり計画になってきた。社協単位で計画を進めるのは範囲が広く、連合町会とのかかわりの強化が必要だと長年、思い続けてきた。

社協の活動を通して自分の生き方に改めて気づかされた

農家の長男に生まれたが家業を継がず企業戦士として定年まで勤めた。

5歳の娘を亡くした時、「自分はこの娘に何をしてやれるだろう」と悩み考えてきた。自分も歳

を取って人の世話になるし、不安もある。死ぬ時は、誰でも一人。浄土真宗の教えは先に逝った人に会えるという教会一処。定年後、親父の後を継ぎ野菜作りをするようになった。仏教の教えから、安心して人生を全うすればよいと思い、自分の生き方に改めて気づかされた。与えられた、福祉の活動は、自分の行くべき道と思い続けて取り組んできた。

長年、会長職の重責を担われてきた高橋氏の熱い胸の内をお聞きすることができました。バトンを受け継いで、上郷東地区社協の活動を地域の皆さんの協力を得ながら進めていきたいと思っております。

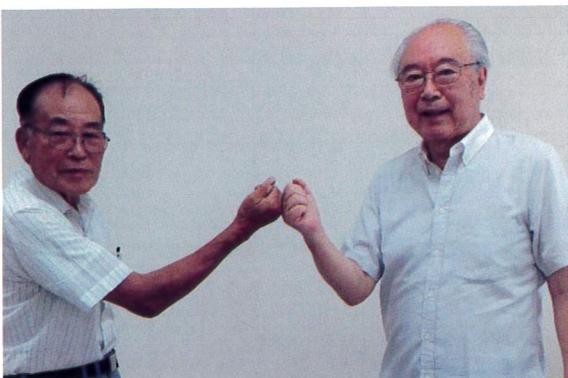

お子さんを預けたい、預かっていたり
地域で見守るママの子育て

横浜子育て サポートシステム



横浜子育てサポートシステムとは？

地域の中で子どもを預けたい、預かっていたりすることで、人と人とのつながりを広げ、
地域ぐるみで子育て支援を目指す、有償の支えあい活動です。

子どもを預かってほしい人と、預かりや送迎ができる人、それぞれに登録をしていただき、
活動を行います。関心のある方は説明会でお話を聞いてみませんか？

提供会員：お子さんを預かる方

- 子育て支援に熱意と理解があり、安全に子どもを預かることができる
満20歳以上の健康な方

利用会員：お子さんを預けたい方

- 生後57日以上～小学校6年生までのお子さんがいる方

両方会員

- 提供会員・利用会員を兼ねる方



ママのリフレッシュタイムに！
ママが病院に行きたいときに！



にこりんくひろばでの
預かりも！



保育園・小学校・
習い事の送迎も！



裏面へ

登録までの流れ

提供・両方会員

利用会員

ステップ1

入会説明会に参加

栄区支部では、毎月2回入会説明会を実施しています。(要予約)

[令和3年]	8月 4日(水) 10:30~11:30	8月28日(土) 10:30~11:30
	9月 9日(木) 14:00~15:00	9月25日(土) 10:30~11:30
	10月 8日(金) 10:30~11:30	10月23日(土) 14:00~15:00
	11月 2日(火) 10:30~11:30	11月20日(土) 14:00~15:00
	12月 4日(土) 10:30~11:30	12月23日(木) 10:30~11:30
[令和4年]	1月15日(土) 14:00~15:00	1月26日(水) 10:30~11:30
	2月12日(土) 10:30~11:30	2月25日(金) 10:30~11:30
	3月 8日(火) 14:00~15:00	3月26日(土) 10:30~11:30

ステップ2

提供・両方会員予定者研修会に参加
(3日間)

登録して完了!

栄区支部では、12月に提供・両方会員予定者研修会を行います!

お子さんの成長に伴い時間に余裕ができた方や、子育てを応援したい方など、提供・両方会員になってみませんか?お仕事をされている方でも、すきま時間に活動されています!

【日時】 12月8日(水)・9日(木)・16日(木)の3日間
 【場所】 栄区地域子育て支援拠点にこりんく 2階
 【予約】 10月8日(金)より受付開始

※予定者研修会は、年間を通して各区支部で開催しております。

利用会員の方も、予定者研修会にご参加いただければ提供・両方会員になることができます!

ステップ3

登録して完了!

詳しくは栄区支部までお問合せください!

横浜子育てサポートシステム栄区支部事務局

住所: 〒247-0005横浜市栄区桂町711 さかえ次世代交流ステーション1階
栄区地域子育て支援拠点にこりんく内

TEL: 045-392-3967

受付時間: 火曜日~土曜日 9:00~17:00

休館日: 日曜・月曜・祝日・年末年始

※月曜日が祝休日の場合、翌日は休館となります。



横浜子育てサポートシステム
栄区支部

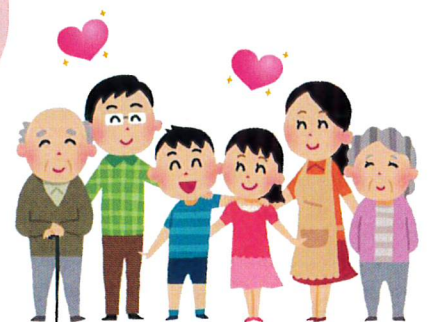



体育協会だより
はっらっ
みんなで楽しい体づくり
健康で明るい活力あるまちづくりをめざします

秋季号 令和3年9月



発行 栄区体育協会
TEL・FAX045-896-4208
編集 広報委員会

新型コロナ禍での専門部活動状況その4

新型コロナ感染拡大予防措置が続く中、出席者を制限して理事会は開催されましたが、令和3年度スポーツフェスティバル、てくてくウォーク栄中止、各専門部でも栄スポーツセンター使用不可の影響も受け、例年開催している各種大会等ほとんどが中止を余儀なくされている状況です。そのような新型コロナ禍での活動をしている専門部の活動状況を昨年に引き続き紹介します。

【栄区野球協会】 第67回栄区民野球大会 令和3年8月22日(日)開催 会場:金井公園野球場



栄区民野球大会は今年で67回目をむかえました。コロナ禍の影響で使用できる野球場は市営球場関係になりました。これまで春季・秋季に分けて大会を開催して来ましたが、昨年度から場所が無く通年で開催しています。

コロナ禍での感染症対策は、全日本軟式野球連盟からのガイドラインを守って行っています。試合開始前にベンチに入る選手など全員の健康チェック表を提出して頂いています。協会は試合会場にアルコール消毒液や手洗い石鹸を用意し、集合時にはマスク着用、試合中は大声を出さないようお願いしています。現在チームから感染者が出た報告は無く、コロナ禍でも選手は野球ができる喜びを感じ、棄権するチームが殆ど無く試合に参加しています。

【栄区ボウリング協会】 第20回3区親善大会 令和3年6月27日(日) 会場:ラウンドワン戸塚



第20回3区(戸塚区、泉区、栄区)親善大会が、新型コロナ感染拡大予防措置が続く渦中ではありますが、無事開催することができました。この第20回大会は本来昨年同時期に実施の予定でしたが、新型コロナ感染拡大予防措置の最中で3区で検討の上中止としてきました。

今回の開催にあたり、体温37℃以下、マスク着用でのプレー、投球待機中での密集防止、ハイタッチなし、アルコール消毒等予防措置をしたうえで実施しました。参加者も状況を十分に状況を把握してストライクやスペアのあとには拍手程度に抑える、大声での発声等を控える等予防措置を全員で守って無事終了することができました。新型コロナが終息していつものように楽しくプレーできる日が来ることを願っています。

栄区体育協会から栄区スポーツ協会へ名称変更について

横浜市体育協会においては、令和2年4月から横浜市スポーツ協会と名称変更し、それに伴い横浜市各区でも順次体育協会からスポーツ協会へと名称変更し、現状変更していないのが栄区を含む2区だけになりました。栄区体育協会としても令和4年4月からは栄スポーツ協会に名称変更する予定で、協会印鑑、横断幕、のぼり、事務用封筒、協会案内リーフレット等名称変更の準備をしているところです。栄区体育協会シンボルマークも



から



に変更になります。

栄区民大会等のご案内

■栄区体育協会主催、令和3年12月頃までの行事を下表のとおりご案内しております。

■☆印は誰でも気軽に参加できる行事です。事前申し込みと当日受付がありますので参加される場合はご確認ください。(開催日、内容は変更になる場合がありますので、お問い合わせ下さい)

《栄区体育協会主催行事》

団体及び問合せ	開催日・時間・他	種目・会場等	団体及び問合せ	開催日・時間・他	種目・会場等
①剣道連盟 小久保 893-4899	11/14(日) 10月以降	§ 第33回栄区民剣道大会 会場:本郷中学校体育館 § 後期級審査会	⑬サッカー協会 市原 090-3383-5177	10月～12月(計4回) 11/28(日)	§ 神奈川県中学校サッカー大会 横浜Dブロック予選 § 第29回栄カップ(少年)
②野球協会 HP 検索「栄区野球協会」 金子 893-6840	10月中旬から11月下旬	§ 高交親睦リーグ (栄、港南、南区の各高校) 会場:各高校グラウンド	⑭少年野球連盟 中野 891-1685	9/18(土)～10/3(日) 9/23(木祝) 11/13(土) ～11/28(日) 11/23(火祝)	§ 第70回リトルシニア杯 秋季大会 § 第10回親子トススペースボール大会 § 第35回ジュニア大会 以上の会場 小菅ヶ谷公園グラウンド他 § 記録会、横浜ベイスターズ 野球教室 会場:本郷小学校
③ソレーボール協会 河田 893-4248	栄スポーツセンター耐震工事の為、 当面事業はなし		⑮ゲートボール連合 松村 893-0033		次号でお知らせします。
④卓球協会 阿部 894-7776	栄スポーツセンター耐震工事の為、 当面事業はなし		⑯綱引連盟 進藤 892-2263	栄スポーツセンター耐震工事の為、 当面事業はなし	
⑤テニス協会 HP 検索「栄区テニス協会」	10/2(土),10/9(土) 11/14(日), 11/21(日) 11/23(火祝) 12/5(日) 1/9(日)	§ 第36回栄区民男子複、女子複 会場:金井公園、東俣野中央公園 § 第36回栄区民ミックスダブルス 会場:金井公園、日野中央公園	⑰ボウリング協会 石坂 080-3480-2992 sk.taka@crux.ocn.ne.jp	10/17(日)11/21(日) 12/19(日) いずれも9時30分集合	§ 月例会予定(10月～12月) 会費2,100円 (要ボウリング協会入会 500円/年) 会場:八景ボウル
⑥ソフトテニス連盟 白川 090-1701-7555	11/20(土) ☆ 開催に関しては左記へ 確認してください	§ 秋季区ソフトテニス教室 会場:金井公園テニスコート	⑱ターゲット・バード ゴルフ協会 野崎 090-8533-9350 HP 検索:「横浜市栄区ターゲット・バード ゴルフ協会」	10/6(火) 午前9時～ 10/15(金) 午前9時～ 11/18(金) 午前9時～ 12/14(火) 午前9時～	§ 第18回栄区親善交流大会 会場:港南台グラウンド § 10月度月例競技会 会場:いの山東公園 § 11月度月例競技会 会場:小菅ヶ谷グラウンド § 12月度月例競技会 会場:港南台グラウンド
⑦バドミントン協会 小島 895-4120	10月～12月 毎月1回(第2土曜日) 10月～12月 毎月1回(土曜日) 12/12(日)	§ 技術向上練習会 会場:旧庄戸中学校体育館 § 中・上級者交流ゲーム会 会場:旧庄戸中学校体育館 § ビッチングおよびキャッチング 技術講習会 会場:本郷中学校	⑲ダンススポーツ 連盟 三谷 892-1243	栄スポーツセンター耐震工事の為、 当面事業はなし	
⑧フットボール協会 佐藤 894-6981	12/12(日)		⑳パワーリフティング協会 小野 867-2107	栄スポーツセンター耐震工事の為、 当面事業はなし	
⑨弓道協会 弓道場 893-1399	11/23(火・祝日) 9時～17時	§ 第34回栄区弓道大会 近的競技個人戦 各自8射 3立小回り、立射 会場:本郷ふじやま公園弓道場 参加費:一般800円 学生500円 申込:10/16～10/26 電話・来館受付			
⑩体操協会 浜島 891-3383	11/14(日) 中止になりました	§ 栄区小学生体操競技会			
⑪バスケットボール協会 磯田 Eメール Iso4@m2.pbc.ne.jp		開催予定なし			
⑫ウォーキング協会 清水 892-4575		新型コロナウイルス拡大防止により活動休止中			

第32回栄区民ロードレース大会開催について

【第32回栄区民ロードレース大会(オンライン)】

第31回栄区民ロードレース大会(令和3年1月9日予定)は新型コロナ感染拡大予防措置のため中止となりました。現在も新型コロナ感染拡大予防措置が継続しており従来のおりのロードレース大会の開催が困難なため、オンラインにより標記第32回栄区民ロードレース大会を開催する予定です。大会要領は大方以下のとおりです。申込、要項詳細、ランニングアプリ等については10月頃栄区役所ホームページに掲載される予定です。

- 1 日時:令和4年 1月 8日(土)~1月 16日(日)計 9日間
- 2 種目:累計走行距離チャレンジ
 - (1) 開催期間中(9日間)の累計走行距離で競う(走行場所は参加者の自由)
 - (2) 個人のほか、親子や友達同士などのチーム(5人以内)単位での参加も可能
(チームの場合はチームの累計走行距離)
- 3 定員及び参加費
定員:500名 参加費:1,500円/人
- 4 参加対象
 - (1) 小学生以上で栄区内在住、在勤、在スポーツクラブの方で健康な人
 - (2) スマートフォンでランニングアプリをダウンロードできる環境下にあること

【特別枠】栄区友好交流都市・横浜スポーツパートナーズ

- 5 参加賞・景品
 - ・申込者全員に大会オリジナルの Tシャツをプレゼント
 - ・参加者の中から抽選で景品をプレゼント。また、指定の施設をスタンプカードを持って回るとミニギフトがもらえるなど、参加者には楽しいイベントもあり

栄区民大会優秀者
(令和3年9月までの成績から)

栄区ボウリング協会

会場:八景ボウル

第45回 栄区民ボウリング大会 7月18日(日)

	選手	3ゲーム合計
優勝	浅見 武彦	733点
準優勝	小林 勇平	665点
第3位	関 研一	664点

栄区ターゲット・バードゴルフ協会

6月度月例競技会 6月17日(木) 小菅ヶ谷グラウンド

	優勝	準優勝	第3位
男子の部	倉沢 孝	野村 哲博	三橋 壮史
女子の部	鶴見由菫子	川喜多成子	近藤 早苗

7月度月例競技会 7月16日(金) いの山東公園

	優勝	準優勝	第3位
男子の部	安藤 盛	伊勢本幸雄	雨宮 利次
女子の部	遠井 栄子	永谷美佐子	川喜多成子

8月度月例競技会 8月3日(火) 港南台グラウンド

	優勝	準優勝	第3位
男子の部	小野 厚義	近藤 信一	岩城 孝之
女子の部			

栄区サッカー協会

第67回栄区サッカー大会(少年の部):3~4月開催

種目	優勝	準優勝	第3位
U12-Aの部	FC本郷	横浜栄 FC	FCサンダース
U12-Bの部	FC本郷	横浜栄 FC	FCサンダース

令和3年度賛助会員(8月末現在)企業・団体・個人(敬称略・順不同)

■賛助会員の皆様には日頃より暖かいご支援をいただき誠にありがとうございます。

企業・団体

鎌倉自動車学校	(株)シーケン	スポーツショップラック
(株)セサミ セサミスポーツクラブ大船	中華レストラン松月	二和印刷(株)
ボウリング王国スポーツ八景店	横浜元大橋郵便局	栄スポーツセンター
横浜市栄弓友会		
栄区剣道連盟	栄区サッカー協会	栄区ソフトテニス連盟
栄区卓球協会	栄区ボウリング協会	

個人

小比類巻正喜(少年野球連盟)	中野広美(少年野球連盟)	市瀬法男(少年野球連盟)	辻 広愛(少年野球連盟)
小野琢司(パワーリフティング協会)	安田憲二(弓道協会)	宍戸園子(弓道協会)	阿部良雄(卓球協会)
和久井志津子(卓球協会)	梅澤亮一(サッカー協会)	加藤秀吉(バレーボール協会)	富田徹哉(スポーツ協会)
石坂高延(ボウリング協会)	小野幸子(ボウリング協会)	野島元子(ボウリング協会)	山下勇一(ボウリング協会)
小澤康男(区連合町内会)	白川正信(ソフトテニス連盟)	松本彰(ソフトテニス連盟)	羽賓直美(ソフトテニス連盟)

令和3年度賛助会員・広告募集

当協会では、協会の活動趣旨にご賛同いただける企業・団体・個人の方の賛助会員ならびに広告を募集しています。

《賛助会員》問合せは 財務委員会 小野(090-3919-2793)

☆企業・団体 5,000円/1口 ☆個人 1,000円/1口

《広告》問合せは 広報委員会 石坂(080-3480-2992) 一枠(4cm×9.3cm) 3,000円



ボウリング王国 スポーツ 八景店
〒236-0021 神奈川県横浜市金沢区泥亀2-13-1八景京急ビル2F
TEL:045-781-3112

あなたの街の郵便局
横浜元大橋郵便局
栄区元大橋 2-9-1
Tel 045-893-1777
Fax 045-892-7061

地域に元気を!
セサミスポーツクラブ大船
栄区笠間2-14-1 TEL:045-894-7555 JR大船駅徒歩2分



ケータリング、ロケ弁、イベントに!!



天然容器のバイオニア
株式会社松本
栄区飯島町424-35
TEL 045-895-2887/FAX 045-895-2884
ホームページ: <http://www.takenokawa.com>
Mail: matsumototake@herb.ocn.ne.jp

《栄区体育協会からのお知らせ》

新型コロナウイルス予防措置のため、以下に示す栄区ならびに栄区体育協会主催行事予定が中止となりました。

- ・第13回栄区体育協会研修会(7月予定)
- ・第18回栄区民スポーツフェスティバル(11月13日予定)
- ・第12回てくてくウォーク栄(12月5日予定)



発行：栄区役所さかえ区民活動センター「ぷらっと栄」
〒247-0007 横浜市栄区小菅ヶ谷1-4-5 横浜銀行本郷台支店3階
Tel：045-894-9900 Fax：045-894-9903
Eメール：sa-katudou@city.yokohama.jp
https://www.city.yokohama.lg.jp/sakae/kurashi/
kyodo_manabi/kyodo_shien/kuminkatsudo/katudou.html
開館時間 月～土：9:00～20:30、日・祝：9:00～18:00
休館日 第4日曜日、年末年始

2021年

ぷらっと通信

PLAT NEWS

10

栄区散歩

「長倉町小川アメニティ」



住宅地の横を流れるせせらぎに遊歩道が整備されています。川の中には飛び石が置かれ、その先には東屋があります。水路沿いには小学生が描いたむかしばなし「長倉の池ものがたり」という4枚の絵物語が設置されています。読みながら散歩するのも楽しいですよ。

場所：長倉町14-2 JR大船駅から神奈中金沢八景行船08系統、「長倉町」バス停下車、徒歩5分



6月26日(土) magical カフェ ～ようこそ！不思議な世界へ～ 開催報告

Report



登録団体の「鎌倉マジシャンズクラブ」の皆様マジックを披露していただきました。地域でボランティア活動をされていて、依頼があれば、開催する施設の広さや参加者層などに柔軟に対応して下さるそうです。いろいろな種類のマジックを観て、来場者は楽しいひと時を過ごしました。

こんな間近でマジックを観たのは初めてなので、とてもおもしろかった。



マジックを楽しく観るコツは、しかけはどうなっているんだろう？と真剣に考えるのではなく、気軽に観ることがおすすめです。



いろいろな種類のマジックを一度に観ることができて、得した気分になりました！どれも素晴らしかったです！



7月24日(土) 響きのカフェ ～ライアーの音色に耳をすませて～ 開催報告

Report



「まちの名人・達人」に登録している「リラ・コスモス」の皆様ライアーを演奏していただきました。ライアーは音楽療法としてドイツで生まれ、繊細で優しい音色を持った楽器です。“千と千尋の神隠し”の「いつも何度でも」や「埴生の宿」「星に願いを」など14曲を披露していただき、ゆったりとした癒しの時間を過ごしました。

参加された方の声

- ・「月の砂漠」が流れた時に目をつぶって聞いていたら、思わず涙があふれてきました。
- ・優しい音色が心に響きました。



ライアー演奏でよく使う楽器のブロックン(鉄琴)と三味琴(ざんまいきん)



ライアーは、ソプラノ・アルト・テノール・バス4つとも形が違います。



さかえ区民活動センターは、令和3年11月22日(月)より移転準備のため一時休館します。新施設の「SAKAESTA」(さかえすた)は、12月1日(水)に開所予定です。

◆印刷機、コピー機のご利用は10月31日(日)までとなりますのでご注意ください。



栄区情報掲示板

- ① 登録団体や区民利用施設の会員募集やイベントを掲載しています。
- ② 詳細は各団体・施設にお問合せください。

栄区書道協会

■年賀印創作教室 受講者募集■

選んだ文字を自由にアレンジして、素敵な「年賀印」または「姓名印」を作りませんか。

日 時:11月14日(日) 13時～17時

場 所:あーすぷらざ 研修室 A

参加費:1,000円(石材は実費精算)

募 集:20人

申 込:10月19日(火)～10月23日(土)

栄区民文化センター・リスギャラリー・会議室

問合せ:柳田(やなぎだ) ☎ FAX 892-7173

陶遊会

■陶芸教室 会員募集■

初心者の方も自由に陶芸の楽しさを体験しませんか！
きっと新しい世界が広がります。

活動日時:毎月第一火曜日 9時～15時

場 所:本郷地区センター

対 象:どなたでも

会 費:10,000円/6か月(講師料、材料費、センター
使用料を含む)

問合せ:樽林(くればやし) ☎ FAX 892-9331

横浜栄楽クラブ

■会員募集！■

知的で健康的で生き活きた生活を目指し、会員相互の親睦を図りながら様々な活動を行っています。

活動日時:総会は年間3回。分科会は随時実施。

場 所:分科会ごとに異なります。お問合せください。

対 象:栄区内在住の成人(男女は問いません)

会 費:3,000円/年

問合せ:小西(こにし) ☎ FAX 893-0447

横浜友の会 南方面

■仲間と一緒に家事や家計の勉強をしませんか！■

衣・食・住・家計・子どもの事など、生活に係る事柄を皆で励んでいます。詳細はHP、メール、お電話で。

活動日時:毎週火曜日 9時30分～12時

場 所:本郷地区センター、他

対 象:どなたでも

会 費:1,030円/月(入会金200円)

問合せ:合田(ごうだ) ☎ 349-9129

メール:info@yokotomo.sakura.ne.jp

ボーイスカウト横浜第99団

■きみもボーイスカウトになろう！■

上郷の自然の中で学校や年齢を超えた仲間と元気に遊ぼう！生きる力を養おう！

活動日時:月に2～3回、主に日曜日

場 所:上郷市民の森、みずき広場、瀬上周辺

対 象:幼稚園～小学生 男女問わず

会 費:問い合わせ時にお知らせします。

問合せ:藤本(ふじもと) ☎ 895-0793

メール:chizu.fujii20@gmail.com

NPO法人 ふれんどしっぷASIA

■コーヒーでタイ山岳民族に自立支援をしませんか■

タイの北部山岳民族の村で生産する有機栽培コーヒーを紹介する活動をしています。

活動日時:不定期

場 所:小規模 NGO 間の連携をオンラインで行います。

対 象:どなたでも

会 費:問い合わせ時にお知らせします。

問合せ:田中(たなか) ☎ 080-6556-3877

メール:friendshipasia@hotmail.com

「ぷらっと栄」の展示

★ぷらっとギャラリー展示★

- ◆ 10月1日(金)～10月31日(日) 【恒陽彩会】水彩画スケッチ展



★本郷台駅前駐輪場展示スポット★ ※各初日は午後からの展示となります。

- ◆ 9月18日(土)～10月1日(金) 【一水クラブ】水彩による風景画
- ◆ 10月2日(土)～10月15日(金) 【亜蒼会】モザイク作品展示
- ◆ 10月16日(土)～10月29日(金) 【湘南アート】水彩画作品展



検索



リサイクル適性(A)
この印刷物は、印刷用の紙へ
リサイクルできます。

横浜市上郷矢沢
コミュニティハウス

館長 小池 信之
住所 栄区桂台南 2-34-2
電話 895-1037

ふれあいだより

講座募集のご案内

詩吟体験教室

月 日 10月2、9、16、23、30日 (各土曜日 全5回)
時 間 13:30~15:30
講 師 中村 涼岳
参 加 費 500円(5回分)
募 集 人 員 15名(5名未満中止)

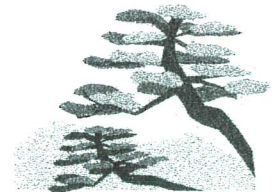

健康ポールウォーキング

月 日 10月11日・18日・25日 (各月曜・全3回)
時 間 13:30~15:00
講 師 酒井尚美講師
(日本ポールウォーキング協会マスターコーチプロ)
持 物 ・タオル・飲み物・両手が空く服装
・ポール(お持ちの方)
募 集 人 員 10名 *ポールをお持ちで無い方には
参 加 費 300円 (3回分) 貸出し致します。(無料)



庭木の手入れ教室

月 日 10月21日 (木)
時 間 13:00~15:00
講 師 一級造園技能士 横溝総平
参 加 費 500円
持 物 ・剪定はさみ ・軍手
募 集 人 員 15名

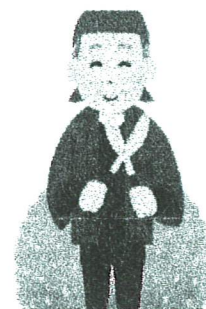

裏面あり

ハガキ絵教室

月日 10月23日、11月6日、20日、12月4日(各土曜日・全4回)
 時間 10:00~11:30
 講師 磯口 洲蘭
 参加費 500円(全4回分)
 募集人員 15名

- ①顔彩又は水彩絵具
- ②ハガキ又はハガキ大用紙
- ③筆(絵手紙用又は、書道の小筆と中筆)
- ④水洗(コップ可)、タオル又は、ティッシュ

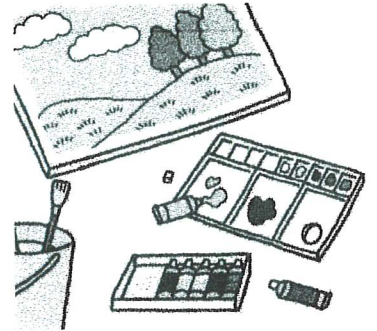

子ども茶道教室

月日 10月23日、11月13、27日
 12月11、25日(各土曜 全5回)
 時間 9:30~12:00
 講師 桑 宗松(裏千家教授)
 参加費 1,500円(5回分 抹茶とお菓子代)
 募集人員 15名(定員次第締切、5名未満中止)

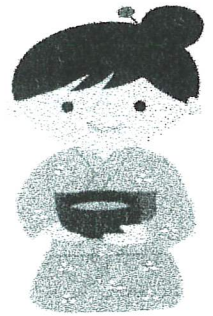

*必要な方のみ別途道具代の経費がかかります。初回に講師より説明いたします。

絵手紙教室

月日 10月29日(金)
 時間 13:30~15:30
 講師 土門 講師
 参加費 500円(材料費)
 持ち物 水彩道具(絵具、絵筆、筆拭きの布、パレット、水入れ)、
 鉛筆(3B~4B)、油性サインペン、新聞紙1枚
 モチーフ(野菜、果物等描きたい物)



募集人員 15名

直接申し込むか、電話でお願いします。

栄区桂台南2-34-2
 上郷矢沢コミュニティハウス
 (矢沢なかよし公園隣)
 電話 895-1037
 Fax 896-2406

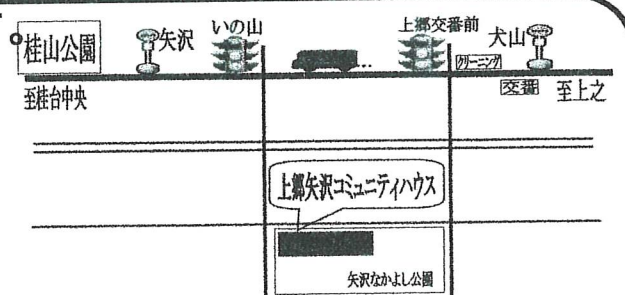



2021.10

54号

ほっこいだよ

第4期地域福祉保健計画が完成しました。



上郷東・上郷西地区の地域福祉保健計画

地域福祉保健計画とは、誰もが安心して自分らしく健やかに暮らせる地域をめざして、お住いの皆様と様々な団体・事業者・行政などが、地域の困り事を解決していくために一緒になって取り組み、地域でお互いに支え合う仕組み作りを進める計画です。

計画は横浜市が基本理念や市としての方向性を示し、それを基に横浜市18区が区の特성에応じた計画を策定します。さらに区内の連合町会単位でもその地域の課題に沿った計画を地域の皆さんが主体となり、区・区社協・地域ケアプラザと一緒に策定し、推進していきます。

計画策定は、昨年度より各地区の社会福祉協議会を中心に行われ、「日々の生活の中で、困ったなと感じている事

(地域の課題)」を計画の中に盛り込み、「困りごとの解決の為には、地域の中でこんな取組があればいいな」を活動の目標としています。

「地域福祉保健計画」と言えば、難しく感じてしまうかもしれませんが、皆さんが住み慣れた地域でいつまでも安心して楽しく暮らせるためにはどうしたらよいかを一緒に考え、そのために必要な仕組みを一緒に作り出していく為のものです。

みなさんの、「あったらいいな、こんな事」や「ちょっと心配な事があるのだけど…」などの声を、是非ケアプラザまで届けてください。



横浜市地域福祉保健計画の概要

「栄区っていいな」と感じる街づくり。一緒にやりましょう！

野七里秋の展示会* 開催します！

コロナ禍でも感染症対策をしながら活動を続けている利用団体の皆さんの活動発表の場がなかなか作れない状況ですが、今年度は密にならないよう「展示会」という形で開催する事になりました。「展示」という方法ですので、全ての団体にお声がけする事はできませんでしたが、幾つかの団体の皆さんにご協力頂く事ができました。

展示会は下記の通り開催いたしますので、ご来館の際はお隣の方と距離を置きながら是非ご覧ください。

日時：11月15日(月) ~ 11月21日(日) 開館時間中

場所：野七里地域ケアプラザ 廊下



包括支援センターからのお知らせ



～「認知症サポーター養成講座」ってご存じですか？～

ケアプラザでは地域のキャラバンメイトの皆様と一緒に、認知症についての正しい知識を持っていただけるよう、「認知症サポーター養成講座」を開催しております。費用はかかりません。

自治会館や学校、事務所 etc…。どこへでも出張し、クイズや座学、寸劇等のツールを用いて、認知症について学んでいただいております。受講された方にはもちろん「サポーター証明書」を発行しております。講座に興味がある方(企業・団体の方も含む)は、担当の**竹衛(たけえ)** までご連絡下さい！！



今月は竹衛が担当します



また、横浜市では「まちかどケア」という名称で、地域の皆様が、認知症について正しく知り、認知症になっても安心して暮らせる社会を目指して様々な取り組みを行っています。

7月から、「まちかどケア」のホームページとLINE公式アカウントができました。認知症サポーター養成講座以外の情報も満載です。ぜひご覧になってみて下さい。

※実はどこかに私の書いたコラムも掲載されております・・・汗

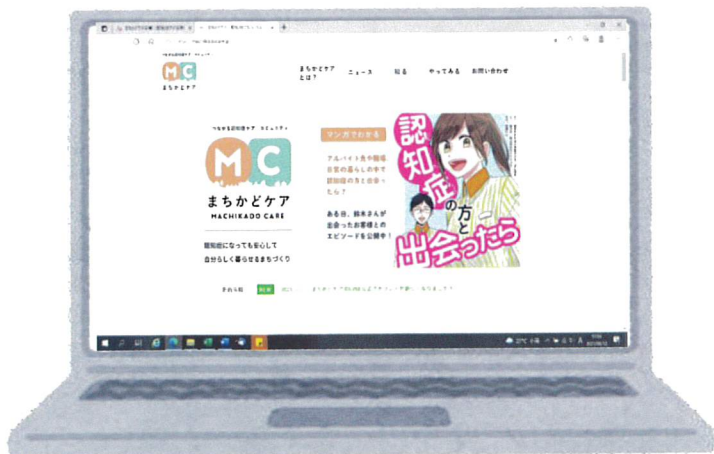

まちかどケアアプリ

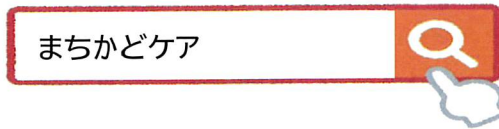

地域活動交流事業からのお知らせ

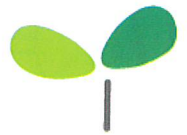

のしちい散歩～第6歩～

散在ガ池に紅葉を見に行こう!

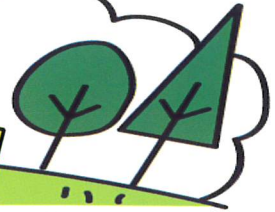

日時: 11月29日(月) 9:30～13:00頃
(雨天の場合は 12月1日(水)に延期)

定員: 15名(定員次第締切)

持ち物: リュックサック(両手があくもの)・飲み物・タオル・
雨具・昼食

服装: 歩きやすい服装・靴・帽子・マスク着用

集合場所: 矢沢なかよし公園(旧矢沢小学校跡地)

応募条件: 継続して30分以上歩ける方



「歩く」事を楽しむ。1歩、2歩、「のしちい散歩」。

山野草とお花を楽しむ会

自然観察の森に山野草を見に行きませんか?
お花に詳しい方が教えてくれます。
おしゃべりしながら季節のお花を楽しみましょう!!

日時: 10月25日(月) 10時～12時(小雨決行)
(雨天の場合は10月27日(水)に延期)

定員: 10名(定員次第締切) 持ち物: 飲み物

服装: 歩きやすい服装・マスク着用

集合場所: 長倉町入口付近

応募条件: 継続して30分以上歩ける方



お申し込みは 野七里地域ケアプラザ

045-890-5331 まで

新型コロナウイルス感染状況により、事業を延期
または中止する事があります。ご了承下さい。

今月の貸室団体紹介はお休みさせて頂きました。

10月

のしちいかレンダー

事業に関しましては、中止等変更する場合があります。ご了承下さい。

日	月	火	水	木	金	土
					1 げんきっこひろば 10:00~12:00 ポディケアストレッチ 15:30~16:30	2
3	4	5 イージー体操 15:00~16:00	6 健康づくり体操 in 野七里 13:15~14:45	7	8 げんきっこひろば 10:00~12:00 認知症にならない方法探究会 13:00~14:30	9 レッツ ウクレレ♪ 13:00~15:00
10	11 休館日 健康づくり体操 in 庄戸 10:00~11:30	12 野七里 PC 迷人会 10:00~12:00 イージー体操 15:00~16:00	13	14 脳トレ スリーA なすなの会 13:00~14:45	15 げんきっこひろば 10:00~12:00 ポディケアストレッチ 15:30~16:30	16 行政書士相談 13:00~16:00
17	18	19 イージー体操 15:00~16:00	20 健康づくり体操 in 野七里 13:15~14:45	21	22 げんきっこひろば 10:00~12:00 介護者の集い 13:30~15:30	23 レッツ ウクレレ♪ 13:00~15:00
24	25 山野草とお花を 楽しむ会 10:00~12:00 健康づくり体操 in 上之町 13:15~14:45	26 野七里 PC 迷人会 10:00~12:00 イージー体操 15:00~16:00	27	28 脳トレ スリーA なすなの会 13:00~14:45	29 げんきっこひろば 10:00~12:00 にこりんく共催事業	30
31						

11月



げんきっこひろばは現在申込制になっています。参加希望の週の月曜日から申し込みを受付ています。



日	月	火	水	木	金	土
	1	2 イージー体操 15:00~16:00	3 健康づくり体操 in 野七里 13:15~14:45	4	5 げんきっこひろば 10:00~12:00 ポディケアストレッチ 15:30~16:30	6
7	8 休館日 健康づくり体操 in 庄戸 10:00~11:30	9 野七里 PC 迷人会 10:00~12:00 イージー体操 15:00~16:00	10	11 脳トレ スリーA なすなの会 13:00~14:45	12 げんきっこひろば 10:00~12:00 認知症にならない方法探究会 13:00~14:30	13 レッツ ウクレレ♪ 13:00~15:00
14	15 野七里秋の展示会 11/21 まで	16 イージー体操 15:00~16:00	17 健康づくり体操 in 野七里 13:15~14:45	18	19 げんきっこひろば 10:00~12:00 ポディケアストレッチ 15:30~16:30	20 行政書士相談 13:00~16:00
21	22 健康づくり体操 in 上之町 13:15~14:45	23 野七里 PC 迷人会 10:00~12:00	24	25 脳トレ スリーA なすなの会 13:00~14:45	26 げんきっこひろば 10:00~12:00 ヘルスメイトさん による栄養のお話	27 レッツ ウクレレ♪ 13:00~15:00
28	29 のしちり散歩 ~第6歩~ 9:30~13:00	30 イージー体操 15:00~16:00				

令和3年10月発行

編集: 社会福祉法人 伸こう福祉会
横浜市野七里地域ケアプラザ

発行責任者: 城戸亜希子



お問い合わせ先:

〒247-0024 横浜市栄区野七里 1-2-31

TEL 045-890-5331 FAX 045-890-5332

HP: [https://www.shinkoufukushikai.com/care-](https://www.shinkoufukushikai.com/care-plaza/noshichiri/)

plaza/noshichiri/



マヤ・ハッチ × 田中菜緒子カルテット

X'mas JAZZ NIGHT 2021

現代の歌姫マヤ・ハッチと伝統を紡ぐ田中菜緒子カルテットによる特別なクリスマス

2021. **12.19** sun. 16:15 開場
17:00 開演

出演 | マヤ・ハッチ (vo)、田中菜緒子 (p)、
松島啓之 (tp)、中村健吾 (b)、藤井学 (ds)



Maya Hatch



Naoko Tanaka

program

- White Christmas (Irving Berlin/Irving Berlin)
- Night and Day (Cole Porter/Cole Porter)
- Tea for Two (Irving Caesar/Vincent Youmans) 他

※プログラムは変更になる場合がございます。

企画制作：ブルーグリーン

全席指定 一般券：4,000円 リリス券：3,500円

※未就学児のご入場はご遠慮ください。

※車いすでご来場予定のお客様は、ご購入の際にお問合せください。

発売：2021年10月3日(日) 10時よりリリス窓口先行発売、14時より電話予約・リリスLINEチケット・プレイガイド販売受付

リリス
LINE
チケット



栄区民なら誰でもお得！リリス券をご利用いただけます

ご予約
お問合せ **045-896-2000** (9:00 ~ 21:00)

※発売日は14時より電話予約受付



横浜市栄区民文化センター **リリス** まで (JR本郷台駅より徒歩3分)

リリス券とは

リリス券とは 下記のいずれかの方を対象とした割引制度です。
栄区民・18歳以下・60歳以上・障がい者手帳をお持ちの方 (お一人様2枚まで)
※購入時に証明になるものが必要です。
※リリス券のお取扱いは横浜市栄区民文化センターリリスのみ。

主催：横浜市栄区民文化センター リリス
(指定管理者 神奈川共立・JSS共同事業体)



▲リリスLINEチケット

2021年12月9日[木] 14:00開演(13:15開場) / 横浜市栄区民文化センターリリスホール
 出演 | 村松稔之(カウンターテナー)、圓谷俊貴(ピアノ) 発売日 | 2021年10月5日[火] 10時よりリリス窓口先行発売
 14時より電話予約・リリスLINEチケット販売受付
 料金 | 全席指定1,000円 *未就学児入場不可 曲目 | 故郷、村祭り、ショパンの前奏曲による3つのマドリガーレ 他



あしながふれあいプロジェクト
あしながキリン

パラフェスタ♥さかえ2021
 オープン
 コンサート
 みんなで楽しむパーカッション



入場無料
 申込開始

9/21(火)

【日時】 2021年12月7日(火) 開場 13:00 開演 14:00 (上演時間約60分:休憩なし)

【料金】 無料・先着順 9/21(火)10時よりリリス窓口・申込みフォーム先行受付
 全席自由 14時より電話受付開始
 150名 詳しいお申込み方法はリリスホームページをご覧ください。

*0才から入場可・ひざ上可 *車椅子でご来場のお客様、その他連絡事項のある方はお申込みの際にお知らせください。

【会場】 神奈川県立地球市民かながわプラザ(あーすぷらざ) 2階 プラザホール
 〒247-0007 横浜市栄区小菅ケ谷1-2-1 JR根岸線「本郷台」駅改札出て左すぐ

【お申込み・お問合せ】 横浜市栄区民文化センターリリス 045-896-2000 (9:00~21:00)

主催:栄区役所 共催:栄区民文化センターリリス(企画・運営)(指定管理者:神奈川共立・JSS共同事業体)、あーすぷらざ
 協賛:あしながふれあいプロジェクト((株)タツノ、(株)大船住研、キオクシア(株))

オープンコンサートとは・・・

障害のある方や小さなお子様連れなど、普段コンサート会場に足を運ぶ機会が少ない方でも気兼ねなく参加でき、同じ時間を一緒に楽しんでいただけるオープンなコンサートです。静かに集中して聴くことが出来なくても、動き回っても構いません。地域のすべての人が自分らしく音楽を楽しみ、互いに理解を深め合う、それが「オープンコンサート」です。

日	時間	内容	場所	料金/対象/定員 他
9/11(土)~ 12/26(日)	10:00~ 17:00(最終 入場16:30) ※祝日を除く月 曜休館	写真展「オードリー・ヘプバーン」 20世紀を代表する女優オードリー・ヘプバーン。可憐な姿は“永遠の妖精”と謳われたオードリーをファッション、映画、プライベートの3編で紹介。一流ハリウッドフォトグラファーのマーク・ショウやポップ・ウィロビーなどによる写真作品100点以上を展示。力強さと気品に満ちた美しさをまとい、今もなお輝き続ける彼女に会いに来ませんか。	企画展示室 (3F)	入場料 大人:400円 高校生・学生・65歳以上の方・左記以外で20歳未満の方:200円 小・中学生:100円 未就学児:無料 ※常設展示室観覧料と共通 WEB予約制 対象:どなたでも
①10/8(金) ②10/24(日)	①11:00~ 12:25 ②14:00~ 15:25 ※30分前開場	ウェルカムベビー！パパママ上映会 大泣き、大騒ぎOK！会場明るめ、音量小さめで安心の上映会。おむつ替えスペース、授乳スペースも用意します。毎日がんばるパパママ、お子さまと一緒に遊びに来てください♪ 上映作品「世界でいちばんのイチゴミルクのつくり方（日本語吹き替え版）」	映像ホール (5F)	1席500円 (未就学児は無料) WEB予約制 対象:どなたでも 定員:50名(未就学児含む)
10/16(土)	14:00~ 15:30 ※15分前開場	作って観察！紙の顕微鏡 軽くて小さな紙顕微鏡が世界を救う？普段の生活ではあまり関わることはないマリアってどうしてなるんだろう？紙顕微鏡があると何が良くなるんだろう？世界のことについて一緒に考えてみよう！	集合：国際 平和展示室 入口 (5F)	常設展示室観覧料 WEB予約制 対象:小学3~6年生 定員:12名
10/17(日)	14:00~ 15:30 ※15分前受付	ぎゅぎゅっとウクライナ！ あーすばらざにウクライナのみんなが遊びにくるよ！劇体験&お守り人形「モタンカ」作りでウクライナの文化体験♪みんなでウクライナ旅行をしよう！	こどもの国 国際理解展示 室 (5F)	常設展示室観覧料 WEB予約制 対象:小学生 定員:16名
10/18(月)	14:00~ 15:45 ※30分前開場	上映会『第三の男』 第2次大戦直後の廃墟と化したウィーンを舞台にキャロル・リード監督がグレアム・グリーンの世界に挑んだサスペンス映画。親友のハリーの招きでこの街を訪れた作家マーチンスは到着早々彼が死んだと知らされる。彼の死には第三の男が立ち会っていたというのだが・・・	映像ホール (5F)	入場無料 WEB予約制 対象:どなたでも 定員:60

【定期開催イベント】（毎月定期的に開催しているイベントです）

日	時間	内容	場所	料金/対象/定員 他
10/7 14 21 28 (木)	内容参照	【予約制】【かながわこどもひろば おはなし会】 毎週木曜日、対象年齢に合わせたおはなし会を開催しています。 参加を希望される方は事前予約をお願いします。 【申込先】kanagawakodomohiroba2020@gmail.com(篠原優子) ①10:30~10:50 0~1歳の親子対象「わらべうたであそぼう」 ②11:30~11:50 2~3歳の親子対象「わらべうたであそぼう」①②先着10組・入れ替え制 ③16:00~16:20 4歳くらい~大人対象「絵本の読み聞かせ」③先着10組	ワーク ショップ ルーム (1階)	無料 要申し込み(内容参照) ①②先着10組 ③先着10組 対象:乳幼児~大人
10/17(日)	13:00~ 13:30	【絵本の読み聞かせ】 あーすばらざがめざすテーマについて、絵本を通じて子どもたちに考えるきっかけをもってもらいます。	2F映像 ライブラ リー こども コーナー	無料 WEB予約制 先着10名程度 対象:どなたでも
★ 10/26(火)	11:00~ 11:30	親子イベント パンくんシリーズ おはなしの世界で遊ぼう！踊りや手遊び、パネルシアターなどで、表現することの楽しさを味わいます。これから保育園・幼稚園に入るお子さまの練習にもどうぞ！パンくんに会えるかも!?	こどもファ ン タジー展示 室 (5階)	常設展示室観覧料 当日先着5組 対象:未就学児と保護者

※各イベントのお申込み・お問い合わせ TEL: 045-896-2121 E-mail: gaku@earthplaza.jp

※★のついているイベントは、新型コロナウイルス感染拡大防止対策として、5階常設展示室がWEB予約制となっております。当イベントは、5階常設展示室をご予約のうえでご参加ください。なお、最新情報はホームページでご確認ください。

【WEB予約制】イベントの予約方法は裏面をご覧ください



【WEB予約制イベント予約方法】

① QRコードを読み込む

<https://reserva.be/earthplazagakushu>

【QRコード】

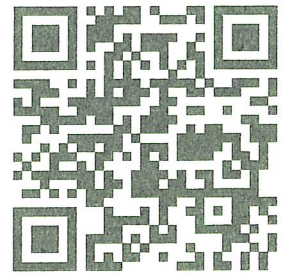

② イベント選択

あーび 35歳
あーずぶらざ予約

5階特設展示室 (国際理解展示室・ファンタジー展示室・国際平和展示室)
○ 120分

5階特設展示室 (国際理解展示室・ファンタジー展示室・国際平和展示室) をご利用の方は、こちらからご予約ください。【3F席】

予約する

【予約する】をクリック

③ 予約人数・日時を選択



5階特設展示室 (国際理解展示室・ファンタジー展示室・国際平和展示室)

120分

- (1) 「予約人数」を選択
- (2) 日付を選択
- (3) 時間を選択

(1)

2021年04月

日	月	火	水	木	金	土
					2	3
4	6	7	8	9	10	
11	13	14	15	16	17	
18	20	21				

(2)

午前

09:00-11:00
09:00-11:00

11:00-13:00
11:00-13:00

午後

13:00-15:00
13:00-15:00

15:00-17:00
15:00-17:00

(3)

【予約を進める】
をクリック

④ 予約者情報入力画面へ

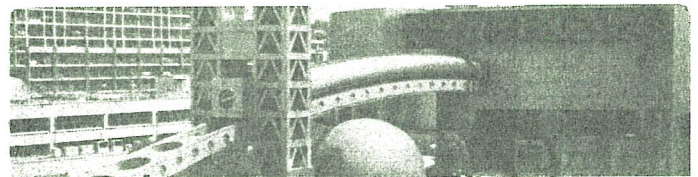

あーび 35歳
あーずぶらざ予約

予約完了確認メール

予約完了確認メールが送られます。

予約完了確認メールが届かない場合は、予約完了確認メールが届いていない可能性があります。予約完了確認メールが届かない場合は、予約完了確認メールが届いていない可能性があります。

予約完了

次回以降の予約が楽になるため、RESERVA (レゼルバ) 会員ログインがおすすめです。
この先の「RESERVA会員登録をしていない方」よりご登録ください。

- ※予約完了後、「予約完了確認メール」が届きますのでご確認ください。
- ※やむを得ずキャンセルされる場合は、必ずお手続きください。
- ※キャンセル待ちの場合、「ご予約枠発生通知」が届き次第再度ご予約ください。
- ※参加者全員そろってのご入場となります。
- ※予約確認メールをご用意のうえ来場ください。