

顔写真撮影

無料

栄区役所で

マイナンバーカード

申請のお手伝いをします！

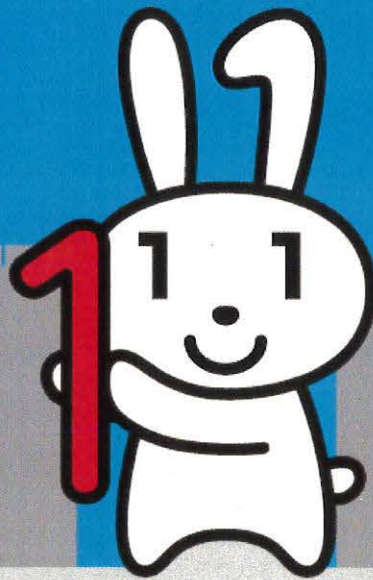

※諸事情により、内容の変更または中止の場合がございますので、ご了承ください。

**場所：栄区役所本館1階 戸籍課マイナンバーカード窓口**

**日時：平日 9時～16時、第二・四土曜 9時～11時**

**(期間：令和5年2月28日まで)**

区役所のほか、区内各所でも実施中です。※お手元のマイナンバーカードの申請書をお持ちいただくと、お手続きがスムーズです。

**■豊田地区センター**

令和4年6月10日(金)、11日(土)、12日(日)、18日(土)  
(平日) 11時45分～19時15分 (土日) 9時～16時30分

**■SAKAESTA (さかえすた)**

令和4年7月8日(金)～12日(火)  
(平日) 11時45分～19時15分 (土日) 9時30分～16時30分



↑最新の申請サポート  
開催情報はこちら

**問い合わせ先：045-894-8345 (栄区役所戸籍課登録担当)**



大好き、横浜

# 消防団員募集

詳しくは「横浜市消防団」ホームページにてご確認ください。  
お問合せ先：横浜市消防局消防団課 ☎045-334-6403



## ■ 『消防団』ってなに？

消防団とは、消防署と同じ消防組織法で定められた消防機関です。横浜市の消防団員は非常勤・特別職の地方公務員で、普段は本来の仕事や学業、家事をしている方が、災害対応や地域の防災指導などに、ご自身の可能な範囲で活動しています。

## ■ どんな人がなれるの？

- ・ 市内に「在住」「在勤」「在学」している18歳以上の健康な方
- ・ 外国籍の方も入団できます。(一定の条件があります。)

消防団員になるために、事前の知識や経験は必要ありません。職業、性別問わず、市内で約8,000名の方が在籍しています。

## ■ 報酬とは？

消防団員の活動に対して、報酬が支給されます。

報 酬	年額報酬（階級が団員の場合）	36,500 円／年
	災害出場	7,000 円／回
	訓練・防災指導等	3,500 円／回



横浜市消防局  
マスコット  
キャラクター  
ハマくん

## ■ その他

- ・ 消防団活動中に負傷した場合の補償制度があります。
- ・ 活動に必要な被服が貸与されます。
- ・ 消防団員として5年以上勤務し、退団した場合、勤務年数に応じて退職報償金が支払われます。

### 防火管理者

消防団員となり、班長以上の階級の職を3年以上勤めると、講習を受けなくても防火対象物の防火管理者として従事することが認められます。

### 学生消防団員活動認証制度

総務省消防庁が推進している制度で、消防団員として1年以上継続して活動した学生に対し、横浜市長が「学生消防団員活動認証証明書」を交付します。この証明書は、消防団員として地域貢献した実績の証として、就職活動時に自己PRなどで活用できます。

お問合せ先：横浜市消防局消防団課 TEL:045-334-6403/FAX:045-334-6510  
または 市内お近くの消防署まで

ホームページからも入団申請ができます。▶▶▶



ご家庭で生ごみを堆肥に  
生ごみ処理器

ミニ・キエー口販売中



栄区在住の方は  
補助制度利用で  
1,000円で購入でき  
ます。



栄区HPはこちらから

令和4年6月1日から、次の施設で販売を開始  
します。

- ・ SAKAESTA (392-5157)
- ・ 豊田地区センター (895-1390)
- ・ 上郷地区センター (892-8000)
- ・ 翠風荘 (891-4141)
- ・ 飯島コミュニティハウス (891-1766)
- ・ 上郷矢沢コミュニティハウス (895-1037)
- ・ 本郷小学校コミュニティハウス (895-5588)
- ・ 庄戸中学校コミュニティハウス (890-1877)



(株)ファンケル飯島事務所・(株)さくら住宅本社・  
エミールの森ひよこ保育園の3か所は、  
5月末で販売を終了します。

栄区地域振興課資源化推進担当

TEL:894-8576 E-mail:sa-shigen@city.vokohama.ip

## 賃貸住宅の契約トラブルに注意。 特約など、よく確認して！

「賃貸アパート」などの退去時のトラブル相談が多く寄せられています。入居前に、物件や契約内容をよく確認しましょう。

- 退去時に高額なハウスクリーニング代を請求された！
- ふすまと畳の張替をして、敷金を上回る修理代を請求された！

契約にない請求には注意が必要。  
すぐに払わずに困ったら相談を！

お互いに 一声かけて見守りを！



はまのタスケ

消費者トラブル おかしいな、困ったなと思ったら 気軽にご相談を

消費生活相談電話 **845-6666**

消費生活メールマガジン「週刊 はまのタスケ・メール」のご登録を！

〔平日 9:00～18:00〕  
〔土・日 9:00～16:45〕

横浜市消費生活総合センター 検索



# 栄公会堂・栄スポーツセンター スポーツ・カルチャー教室 参加者募集！

栄公会堂・栄スポーツセンターはただいま天井耐震工事に伴う休館期間中ですが、出張教室・オンラインレッスンについて参加者を募集します。

栄区社会福祉協議会で開催！  
出張教室

日程	会場
6月 16,30 日	
7月 14,28 日	
9月 15,29 日	
10月 20 日	

※日程について  
変更になる場合があります

栄区社会福祉協議会  
(栄公会堂・栄スポーツセンター隣)

いすに座った体操で無理なく体力向上！

## リハビリスポーツ

講師：菅原 亜紀 時間：9:30~10:20 対象：70歳まで  
定員：18名 参加料：3,500円(7回分)

優雅な動きを身につけられます。体幹強化にも！

## やさしい民謡・舞踊

講師：東 光菊 時間：11:00~12:00 対象：原則50歳以上  
定員：10名 参加料：1,640円(月毎)

音楽のある生活、はじめませんか？

## ウクレレ(基礎・初級)

講師：湯浅洋太郎 時間：14:00~15:00 対象：原則65歳以上  
定員：15名 参加料：5,740円(全7回分) ※要ウクレレ

お申込 お電話・来館にて受付

今話題の新たなスポーツの形を体感！  
オンラインレッスン

配信日時

6月 6,13,20,27 日(すべて月)  
10:00~10:50

※7月以降は開催決定次第、HP、チラシ等で告知予定です

会場 オンライン(ZOOMを使用します)

初月キャンペーン  
開催  
1レッスン

550円※1

栄スポーツセンターの人気教室が

姿勢改善！ おうちで楽しめる！

## はじめてのピラティスオンライン

対象：16歳以上 定員：30名  
参加料：2,200円(4回セット券/1回あたり税込550円)  
1,100円(1回参加券+税込)

マスクなしで 生配信だから まわりの目を  
おうちスポーツ！ モチベーションUP！ 気にせずOK

インストラクター

栄スポーツセンター 初めてのピラティス講師

田縄 智子 先生

今なら 550円(税込/4回セット券※1)で  
オンラインピラティスが楽しめる！  
通常の教室より380円もお得！※2

※1 1回分チケット購入の場合1回1,100円となります。 ※2 令和2年度比



お申込 HP・QRコード

QRコードがスポーツセンターHPよりお申込みください。



## 横浜市栄公会堂・栄スポーツセンター

〒247-0005 横浜市栄区桂町 279-29

公会堂 TEL: 045-894-9901 FAX: 045-894-9902

スポーツセンター TEL: 045-894-9503 FAX: 045-894-9505

※感染者拡大や最少催行人数に達しない場合中止とさせていただきます  
場合がございますので予めご了承ください

横浜市国民健康保険

# 国保の健康診断

特定健診

約10,000円  
かかる検査が

¥0

対象：40歳～74歳の方



## お申込みの流れ

[受診期間] 2022年4月1日～2023年3月31日まで  
※年度末は混み合いますので、受診はお早めに！

### STEP 1 医療機関を選びます

受診券同封の医療機関一覧  
または二次元コード



横浜市 特定健診実施機関 検索

※ご覧になれない方は下記ダイヤルへお問い合わせください。

### STEP 2 医療機関へ電話(予約)します

健診当日の持ち物

- 受診券・問診票<sup>(※1)</sup>
- 保険証またはマイナンバーカード<sup>(※2)</sup>



(※1) 受診券・問診票は5月中旬に発送します。お手元がない方は下記ダイヤルへ  
(※2) マイナンバーカードを利用できるか、予め受診医療機関にご確認ください。  
また、事前にマイナンバーカードの保険証利用登録が必要です。

## 特定健診受診 キャンペーン

キャンペーン期間

2022年4月1日～12月31日

キャンペーン期間中に横浜市国民健康保険の特定健診を受けられた方の中から

抽選で**1,000名**の方にプレゼントが当たります！

横浜市 特定健診受診キャンペーン 検索

※キャンペーンへのご応募は不要です。 ※賞品の選択はできません。

※当選者の発表は、賞品の発送をもってかえさせていただきます。(発送予定：2023年4月中旬以降)

### 横浜市国民健康保険以外にご加入の方

- 職場等の健康保険の方
  - 後期高齢者医療制度(75歳以上)の方
  - 生活保護受給者(40歳以上)などの方
- ご加入の保険者にお問い合わせください。 下記ダイヤルにお問い合わせください。

### 感染防止対策

感染拡大防止のため、健診の際は、マスク着用のご協力をお願いいたします。  
また、体調不良の際は、受診をお控えください。

### 受診時期について

受診時期については、医療機関に相談しましょう。



横浜市健康福祉局保険年金課 〒231-0005 横浜市中区本町6-50-10

横浜市けんしん専用ダイヤル 受付▶ 8:30～17:15 月～土(祝休日・年末年始は除く)

TEL 045-664-2606 FAX 045-663-4469



# 100人のお産展

いろいろなお産を知ったら  
幸せになっちゃいました

かけがえのない毎日を過ごすあなたへ

快感出産、帝王切開、Withコロナ、無痛分娩、助産院出産、  
早産、不妊治療、双子、流産… 出産ストーリーと写真を紹介。

親子であの日を振り返りませんか？

2022年6月

3日・4日・5日

10日・11日・12日

17日・18日・19日

第1～第3金・土・日開催

入場料：無料

開催時間：10時～17時（最終入場16:30）

開催場所：あーすぷらざ3階企画展示室

関連イベント  
盛りだくさん！  
詳細はQRコードへ



世界の  
出産子育て  
事情紹介

助産師  
相談

絵本の  
読み  
聞かせ



主催\_100人のお産プロジェクト

共催\_神奈川県立地球市民かながわプラザ(あーすぷらざ)

指定管理者:公益社団法人青年海外協力協会

あーすぷらざ

問合せ先:045-896-2121/gakushu@earthplaza.jp

〒247-0007神奈川県横浜市栄区小菅ヶ谷1-2-1



▶JR根岸線 本郷台駅徒歩3分



# さかえ民児協だより

発行：栄区民生委員児童委員協議会 事務局：栄区桂町 303-19 栄区役所福祉保健課内  
電話：894-6963 FAX：895-1759

発行責任者：本田 桂子

## 民生委員・児童委員、主任児童委員

# 一斉改選

2022年12月1日

民生委員は、民生委員法に基づき、厚生労働大臣から委嘱された非常勤特別職(無報酬)の地方公務員です。

民生委員は、児童福祉法に定める児童委員を兼ねており、そのうち、主任児童委員は、児童福祉に関することを専門的に担当しています。

任期は3年(再任可)で、令和4年は一斉改選が行われます。

### 委員となるまで

地域(自治会町内会等)から、福祉の仕事に理解と熱意があり、地域の実情をよく知る方など適任者を推薦していただき、市民生委員推薦会等を経て厚生労働大臣から委嘱されます。

### 委員の役割

民生委員・児童委員、主任児童委員は、地域の中で、お困り事や心配事の相談に応じ、専門機関等につなげる「つなぎ役」としての役割を担っています。



横浜市政民生委員・児童委員キャラクター  
「よこはまミンジー」

相談と  
情報の提供

見守り

関係機関への  
連絡、つなぎ

生活支援・  
調整

# 民生委員・児童委員、主任児童委員が推薦されるまで

民生委員・児童委員は主に自治会町内会単位の「地区推薦準備会」、主任児童委員は地区連合町内会単位の「連合地区推薦準備会」が開催され、それぞれの準備会で候補者の選出・推薦が行われます。

【委嘱までのながれ】

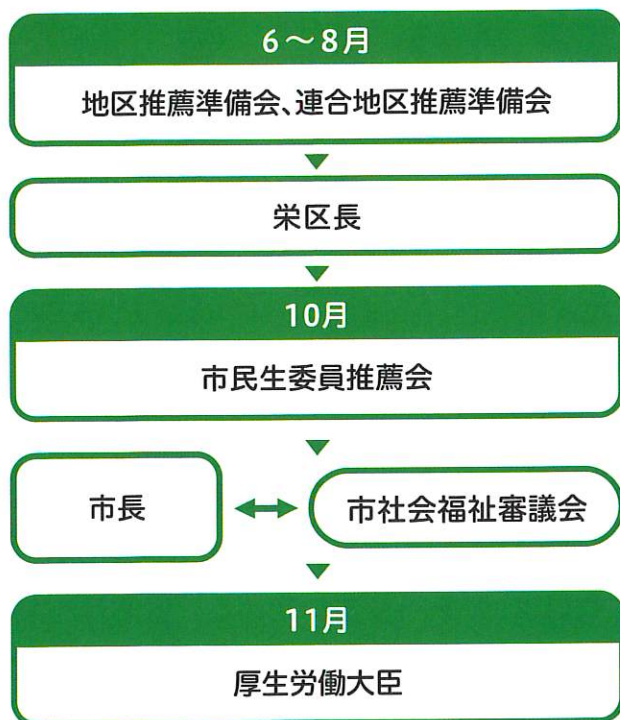

## 地区推薦準備会、連合地区推薦準備会とは

自治会町内会・地区連合町内会・地区民生委員児童委員協議会・その他地域団体などの代表からなる5～10人の推薦人で構成されます。

## 候補者の年齢要件 (基準日:2022年4月1日)

### 民生委員・児童委員

68歳までの方  
(候補者の選出が困難な場合や再任の場合は74歳まで)

### 主任児童委員

- ・新任▶54歳までの方  
(候補者の選出が困難な場合は58歳まで)
- ・再任▶60歳までの方  
(候補者の選出が困難な場合は64歳まで)

民生委員・児童委員、主任児童委員が7つの地区に分かれて地域で活動しています！



## 民生委員・児童委員、主任児童委員に関する問合せ先

栄区役所福祉保健課 運営企画係(新館3階304窓口)  
電話:894-6963 FAX:895-1759

2022.7.8(金)  
開演 18:30 (開場 18:00)

# 名手たちによる ～華麗なるスペイン音楽の夕べ～

*Una noche de espléndida música Española*

スペインよりピアニストのホセ・マヌエル・クエンカと、ギタリストのカルレス・ポンスを迎え、日西両国の名手たちによる一期一会となる、夏のスペシャル・コンサートをお届けします。プログラム前半はスペイン音楽のスペシャリスト、柴田杏里、手塚健旨が、『アランフェス協奏曲』や『ある貴紳のための幻想曲』など至高の名曲を高木洋子のピアノと共に奏でます。後半はホセ・マヌエルの天性の音楽性が際立つピアノソロ、タンゴのスペシャリストでもあるカルレスのギターソロ、そして二人のデュオでは『アンダルシアの夜』など濃密で心踊るスペインの大地へ！  
【プログラム 詳細は裏面へ】

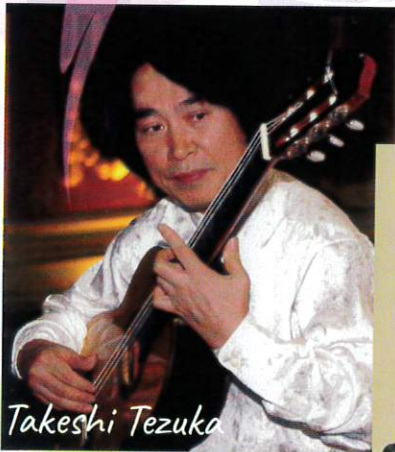

Takeshi Tezuka

手塚健旨



José Manuel Cuenca

ホセ・マヌエル・クエンカ



高木洋子 Yoko Takaki



Anri Shibata

柴田杏里

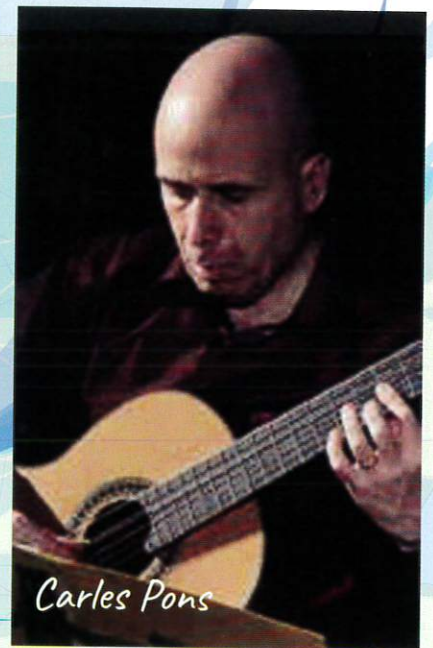

Carles Pons

カルレス・ポンス

入場料：一般 3,500 円 (全席自由/当日 4,000 円) 会場：**Lilis**  
枚数限定販売 \*栄区民券/3,000円

\*学生券(就学児～高校生まで)/2,000円 [\*リリス窓口受付のみ ~対象となる証明書をご提示のうえお求めください]

主催：プリマペーラ 後援：横浜市栄区、スペイン大使館、横浜スペイン協会、日本スペインピアノ音楽学会、(株)現代ギター社  
スペイン音楽こだまの会、日本・スペインギター協会、アランブラギター、カンパニージャ



WEBご予約



栄区民文化センター **リリス**  
JR本郷駅前 徒歩3分

<チケット取り扱い> ● プリマペーラ ☎ 080-6842-7330 ● カンフェティ ☎ 0120-240-540 (受付時間 平日 10:00 -18:00)  
● 横浜市栄区民文化センターリリス ☎ 045-896-2000 (9:00~21:00 \*チケット購入は来館受付のみ)

## Programa

## I

- ・ギター&ピアノ:高木洋子&手塚健旨  
竹取物語(貴志康一)  
エル・ビート(スペイン民謡)  
アダージョ〜アランフェス協奏曲より(J.ロドリゴ)
- ・ピアノソロ:高木洋子  
アルハンブラの想い出(F.タレガ〜高木洋子編)  
フリア・フロリダ/大聖堂(A.バリオス〜高木洋子編)

- ・ギター&ピアノ:高木洋子&柴田杏里  
ある貴紳のための幻想曲(J.ロドリゴ)

## II

- ・ギターソロ:カルレス・ポンス  
ラ・クンパルシータ(G.マトス)  
ブエノスアイレスの夏(A.ピアソラ)
- ・ピアノソロ:ホセ・マヌエル・クエンカ  
魅惑の踊り/儀礼の踊り  
『ジブシー組曲』より(J.トゥリーナ)  
タランタ(F.クエンカ)
- ・ギター&ピアノ:カルレス・ポンス&ホセ・マヌエル・クエンカ  
アンダルシアの夜(E.マルチェリ)  
エボカシオン/フラメンコ舞曲/アラブの歌(F.クエンカ)  
風の影(E.マルチェリ)

\*演奏者の都合により曲目変更がある場合がありますが予めご了承ください

### ■ 手塚健旨/Takeshi Tezuka (Guitarra) <http://tezuka-guitar.com/>

札幌市出身。5年間スペインに留学。レヒノ・サインス・デ・ラ・マーサ、ナルシソ・イエベス、ホセ・ルイス・ゴンザレスの各氏に師事。帰国後、コンサート及びギター教授活動が続ける傍ら音楽雑誌への執筆、CD解説も行う。現在は国内はもとより、ヨーロッパ各国、トルコ、南米などで多くのコンサートを持ち、各国の主要国際ギターコンクールの審査員も務めている。著書には「スペイン音楽旅行」「スペイン音楽と美術の旅」(音楽の友社)などがあり、「フランシスコ・タレガ」A.リウス著/翻訳 手塚健旨(現代ギター社)を手がけた。ギターソロ、他多数のCDを発売中。2013年11月、リナーレス市のアンドレス・セゴビア財団より、アンドレス・セゴビア賞のメダルを授与。ギター専門誌「現代ギター」に多数執筆。

最近では、ギター教本「ターレガのギターレッスン/手塚健旨・編著」、「最も速く上達する《ターレガのテクニックによる毎日のギター練習》/手塚健旨・著」を好評発売中。2021年7月、「手帳と手書き譜から辿る フランシスコ・タレガ伝」発売。2021年、リナーレス市より表彰され、セゴビア博物館に「Takeshi Tezukaの部屋」が作られる。

### ■ 柴田杏里/Anri Shibata (Guitarra) <http://www4.tokai.or.jp/anri-guitar/>

1951年東京生まれ。音楽家の両親のもと、3才よりヴァイオリン、ピアノを習い始める。14才の頃ビートルズに憧れ、エレキギターを独学で始める。

1970年スペインに渡り、マドリッド王立音楽院にてホルヘ・アリサ氏に師事。在学中、ナルシソ・イエベス、R・サインス・デ・ラ・マーサ、ホセ・ルイス・ゴンザレスの各氏に師事。'76年同音楽院を首席で卒業。第4回マヌエル・パウラ・ギターコンクール第1位、同時にバレンシア・フィルハーモニー賞受賞、第12回ターレガ国際ギターコンクール1位他、内外のコンクールで優勝・入賞多数。'81年に帰国。マドリッドのアテネオ・ホール、ロンドンのウィグモアホール、ニューヨークのカーネギー・ウェイル・リサイタルホール、ワルシャワ芸術アカデミーホールなどで招待演奏を行っている。'98年にはブラジル政府より第6回ヴィラ・ロボス国際ギターコンクールの審査員として招待され、同時にリオデジャネイロ、ヴィラ・ロボス博物館等でコンサートをおこなう。3rd CD「エル・メステイソ」、4th CD「王子のおもちゃ」他、好評発売中。

### ■ ホセ・マヌエル・クエンカ/José Manuel Cuenca (Piano)

ホセ・マヌエル・クエンカは、コルドバ高等音楽院でピアノとクラリネットを学び、両楽器ともにキャリアの終わりに特別賞を受賞。スペイン各地を初め、ヨーロッパ各国、キューバ、イギリス、チェコ、スロバキア、アンドラ、アメリカ、南米各地、オーストリア、クロアチア、ハンガリー、ギリシャ、ウクライナ、デンマーク、トルコ、スウェーデン、レバノン、シリア、スイス、フィリピン、日本など、世界各地で幅広い芸術活動を展開。ニューヨークのカーネギーホール、マドリッドの国立公会堂と王立劇場、トルコのアンカラにあるハチェッペ・オーデトリウム、イギリスのロンドン・サウスバンク・センターのパーセル・ルーム、アンドレス・セゴビア・ハウス・ミュージアムの開館記念オーデトリウム、バレンシアのパラウ・デ・ラ・ムジカ、日本のギター文化館など、一流の公共施設で演奏。弟のフランシスコ・クエンカとともに、スペイン音楽を中心に8枚のレーコーディングを行い、マドリッドの"Dial Discos "S.A.から出版・販売され、日本のギター文化館でのライブを収録したビデオや、SearstarMusic TVで収録されたパリのファツィオリ・ギャラリーのDVDなどもある。本人が受賞している。サン・ファン・デ・リナレスのフアルテ研究所の名誉教授に任命され、2007年には、プエンテ・ジェニル(コルドバ)のマリア・ゴリス女性協会のレターIVで、「Dulce de Quince」という名誉ある賞を受賞。2009年には、エクスモ・デ・プエンテ・ジェニル市から「Her Favourite」の称号と市の金メダルを授与される。又、2010年には、有名ナリナーレス出身のギタリストの名前を冠した財団から「アンドレス・セゴビア・メダル」が授与されている。

### ■ カルレス・ポンス/Carles Pons (Guitarra)

スペインのレリダに生まれ、早くからコンサート活動を行う。現在その活動はスペイン国内を初め、ベルギー、ポーランド、ドイツ、キューバ、イギリス、チェコ、スロバキア、フランス、アンドラ、アメリカ、ベネズエラ、オーストリア、ブラジル、クロアチア、ハンガリー、ギリシャ、ウクライナ、デンマーク、トルコ、イタリア、スウェーデン、レバノン、シリア、ポルトガル、スイス、フィリピン、日本などで幅広い芸術活動を展開。オーケストラとの共演も多く、フランク・ロドリゲス、ジョルディ・コロメル、ファン・ホセ・オコン、ベラ・コラーレス、ミッシェル・サントルソラ指揮のもと、多くのギター・コンチェルトを演奏。

著名なバンドネオン奏者のオランダ・ディ・ベージョと組んだDUO『El Tango』では、2019年に初来日公演ツアーを行っている。イタリアのShevaよりCD『天使のボレロ』を好評発売中。

### ■ 高木洋子/Yoko Takaki (Piano) [www.yoko-takaki.com](http://www.yoko-takaki.com)

横浜市出身。3歳よりピアノをはじめ、10歳より4年間ブラジルのサンパウロで過ごし、作曲家でピアニストのアマラウ・ビエイラ氏らに師事。

北鎌倉女子学園高等学校音楽科を経て、桐朋学園大学音楽学部ピアノ科卒業。1996年よりスペインにてピアニスト、J.M.クエンカ氏にスペイン音楽を学び、以降スペインと中南米音楽を中心に音楽活動を展開。国内、スペイン各地をはじめ、ヨーロッパ各地、南米のチリ、ボリビア、アルゼンチン、トルコ等で開催された数多くのコンサートに出演し、マドリッドではアテネオ劇場でのリサイタルの他、2013年から2014年にかけては、日本スペイン交流400周年記念事業として両国で開催されたコンサートに各地で出演し、国際音楽フェスティバルに招かれマスタークラス、コンクール審査員も務めている。

CDは、スペイン音楽作品集「スペイン音楽紀行」、「パイサツヘ/風景」、中南米音楽作品集「天使のミロンガ」、P&Gスペイン音楽作品集「鎌倉」他、レコード芸術準特選盤に選定された「クラベリートス」など多数。又、ビデオ「アランフェス協奏曲」、DVD「レイエンダ〜伝説」では名ギタリスト、マリア・エステルと共演。著書「スペインの風景〜音楽で彩る旅行ガイド」をヤマハ・ミュージックメディア社より好評発売中。日本スペイン音楽学会(JSSPM)理事。

### 会場案内図

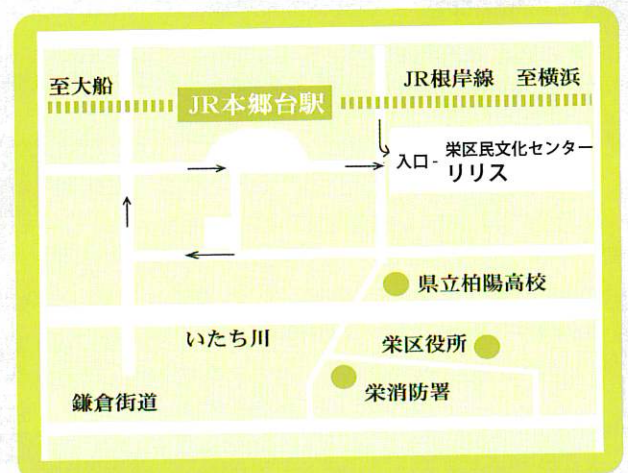

# 午後の音楽会

AFTERNOON CONCERT SERIES

No.142

## 尾城杏奈ピアノリサイタル

2020ピティナ特級グランプリ 栄区出身、尾城杏奈による地元凱旋ピアノリサイタル



リリスLINEチケット



2022年8月10日[水] 14:00開演 13:15開場 \*約1時間(休憩なし)

横浜市栄区民文化センター リリスホール (JR本郷台駅より徒歩3分)

出演 | 尾城杏奈(ピアノ)

曲目 | ショパン: バラード第1番 Op.23 ト短調

リスト: バガニーニ大練習曲集 第3曲「ラ・カンパネラ」ト短調 他 ※プログラムは変更になる場合がございます。

発売 | リリスLINEチケット先行発売 2022年5月29日[日]10時~6月4日[土]10時

一般発売 2022年6月5日[日]10時よりリリス窓口発売、14時よりリリスLINEチケット発売・電話予約開始

料金 | 1,000円 (全席指定) \*未就学児のご入場はご遠慮ください。



YOKOHAMA  
OTOMATSURI

横浜音楽祭2022  
パートナー事業

主催 | 横浜市栄区民文化センターリリス(指定管理者 神奈川共立・JSS共同事業体)

後援 | 横浜アーツフェスティバル実行委員会 協賛 | (株)ヤマハミュージックリテイリング横浜店

ご予約  
お問合せ

横浜市栄区民文化センターリリス

045-896-2000 (9:00 ~ 21:00)

主催:  横浜市栄区民文化センターリリス (指定管理者 神奈川共立・JSS共同事業体)

〒247-0007 神奈川県横浜市栄区小菅ヶ谷1-2-1 JR 本郷台駅より徒歩3分  
E-mail info@lilis.jp URL http://www.lilis.jp

# 午後の音楽会

AFTERNOON CONCERT SERIES

*Premium concert*

No.143

## 廣津留すみれトーク&ヴァイオリンリサイタル

ハーバード大学、ジュリアード音楽院卒業、音楽やTV/教育分野で幅広く活躍する廣津留すみれによる、  
トークと生演奏がまとめてお楽しみいただける贅沢な2時間



©Ryuto Kurokawa

2022年9月9日[金] 14:00開演 13:15開場 \*約2時間(休憩あり)

横浜市栄区民文化センター リリスホール(JR本郷台駅より徒歩3分)

出演|廣津留すみれ(ヴァイオリン)、河野紘子(ピアノ)

トーク|「小学生から社会人まで使える!超・独学術と現代社会を生き抜くコミュニケーション術の育て方」

曲目|ドビュッシー:ヴァイオリン・ソナタ 短調、ラヴェル:ツイガース 他 \*プログラムは変更になる場合がございます。

発売|リリスLINEチケット先行発売 2022年6月28日[火]10時~7月4日[月]10時

一般発売 2022年7月5日[火]10時よりリリス窓口発売、14時よりリリスLINEチケット発売・電話予約開始

料金|2,500円(全席指定) \*未就学児のご入場はご遠慮ください。

主催|横浜市栄区民文化センターリリス(指定管理者 神奈川共立・JSS共同事業体)

後援|横浜アーツフェスティバル実行委員会

協賛|(株)ヤマハミュージッククリエティング横浜店



横浜市栄区民文化センター リリス

リリスLINEチケット



YOKOHAMA  
OTOMATSURI

横浜音祭り2022  
パートナー事業

# ロッキー だより

第58号

栄区承認番号 第13号  
発行日/令和4年5月15日  
発行/特定非営利活動法人  
栄区民活動支援協会  
894-8771

## 上半期 イベントスケジュール

### ☆七夕

7/1 (金) ~7/7 (木) 短冊を飾ろう

7/2 (土)、3(日) 七夕工作

### ☆夏休み

8/6 (土)、7(日) 夏休み工作

### ☆ハロウィン

10/29 (土)、30(日) ハロウィン工作

昨秋 皆様のおかげでロッキーは30周年を迎えることができました。たくさんのお祝いメッセージをありがとうございました。



ロッキーにはいるときは  
おうちのかたのでんわばん  
ごうがひつようだよ！

でんわばんごうをメモして  
くるおともだちもいるよ。  
ありがとう！

## 桂台保育園の保育士さんと遊ぼう

わらべ歌や紙芝居など親子で楽しめます

9/1 (木) 2/2 (木)

各日 11:00~

たのしさいっぱい！遊びに来てね

## 出張にこりんく(共催)

手遊び・読み聞かせで遊ぼう

7/12 (火) 10/18 (火) 12/13 (火)

各日11:00~11:20

0・1・2歳児のお子様と保護者様

定員：5組

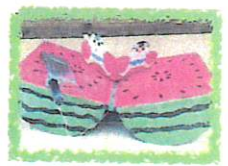
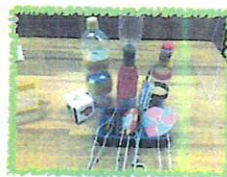

## 館内案内図

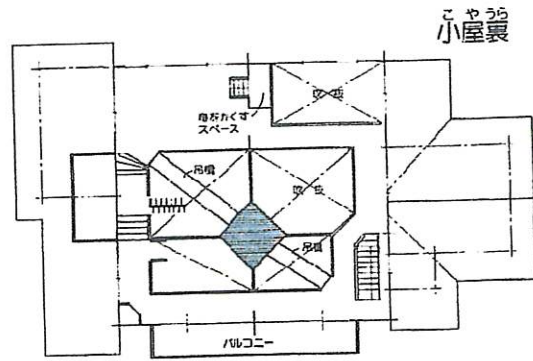
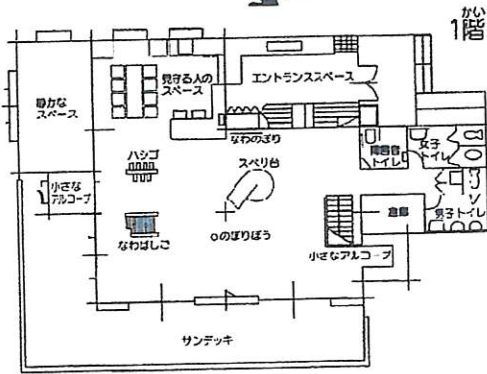

## おもちゃ病院

おもちゃドクターが壊れたおもちゃを修理します。

毎月第2・4土曜日 予約不要

受付時間:10:00~11:00

## 新型コロナウイルス感染拡大防止対策についてのお願い

- ◎入館時に検温を行ないます。(37.5℃以上の発熱時のご利用をご遠慮いただきます。)
- ◎館内ではマスク着用をお願いします。
- ◎受付前に、アルコール消毒のご協力をお願いします。
- ◎館内、遊具、おもちゃ等の消毒の際は、一旦ご退出いただきます。



## アクセス

### ◆ JR港南台駅より

神奈川中交通バス桂台中央  
北桂台行、上之経由循環港南台  
駅行「桂山公園」下車徒歩1分

### ◆ JR大船笠間口より

神奈川中央交通バス上之行  
「桂山公園」下車徒歩1分

駐車場はありません。公共交通機関をご利用下さい

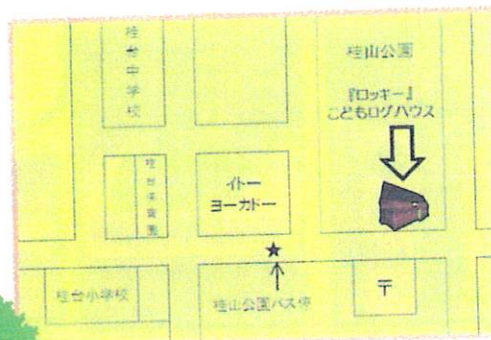

横浜市栄区桂台中16-1  
(桂山公園内)

☎ 045-893-2622

HP:www.sakaekunosisetu.com

## ご利用案内

- ◎ロッキーは未就学児~中学生が無料で遊べる施設です。未就学児は大人(高校生以上)の付き添いが必要です。
- ◎受付で連絡カードの記入をお願いします。  
\*お子様(小学校1年生以上)のみで来館した際は、保護者の電話番号等を連絡カードにご記入いただきます。
- ◎館内ではお子様はくつ下をぬいで遊んでください。
- ◎館内は飲食禁止です。  
(玄関ホールで飲み物を飲むことができます)
- ◎館内では筆記用具、ゲーム機の利用はできません。
- ◎貴重品はご自身で管理をお願いします。

\*コロナウイルス感染拡大状況により内容、館内消毒実施回数が変更となる場合があります。皆さまのご理解・ご協力をよろしくお願いいたします。

## 開館時間

9:30~16:30

(11:40~、14:10~  
各20分間は消毒の  
時間となります。  
16:20~はお片付け  
の時間です)

## 休館日

6/20、7/19、8/15  
9/20、10/17







# ほっこいだよ！梅雨



2022.6



栄区連承認

15号

## 上郷東地区を移動図書館が巡回しています！

この4月より、上郷東地区の野七里テラスと庄戸第三北公園に横浜市の移動図書館「はまかせ号」が巡回しています。これは移動図書館車両が1台増設され、令和4年度以降の新たな巡回先として、決定されたものです。いままで、栄区内に巡回先はなく今回初めて運行されました。

積載図書数は約3,000冊、図書の貸出・返却の他、図書の予約受付・利用登録・簡易な図書に関する問合せ等ができます。巡回頻度は2週間に1回。但し天候によっては中止になることもあります。

はまかせ号公式のツイッターでご確認下さい。



梅雨の時季を迎えるこの機会に、家族みんなで「おうち読書の時間」が増えるといいですね。



はまかせ号公式ツイッター



### ＝2022年度巡回日程＝

4月	終了	7月	13・27日	10月	5・19日	1月	11・25日
5月		8月	10・24日	11月	2・16・30日	2月	8・22日
6月	8・29日	9月	7・21日	12月	14・28日	3月	8・22日

隔週水曜日午前

野七里テラス…10:10～10:50

庄戸第三北公園…11:30～12:10



栄区野七里 1-30



栄区庄戸 3-10

# 包括支援センターからのお知らせ

## 落語で笑って学ぶ！ 人生笑顔で！ あなたのこれから・終活講座

終活ってよく聞くけれど、何をすれば良いかわからない？  
そんな皆さま、落語家であり行政書士としても活躍する講師と一緒に、笑って楽しく終活について  
考えてみませんか？SAKAE シニアライフノート（栄区版エンディングノート）を使って終活を考  
え、身近な人と話し合うきっかけを作りましょう。

講師 **生島 清身**（行政書士・社会人落語家）



【講師プロフィール】  
東京学芸大学入学後、後に高田名「天神学芸会」を脱退。その後、  
行政書士試験に合格し、行政書士事務所を開設。演言をテーマに家族や人生  
について考える落語「天道からの手紙」を創作。2011年より落語を交えた、  
笑って学ぶ終活関連公演を各地で行う。

日時 令和4年7月21日(木)14時～16時（開場：13時30分）

会場 庄戸中学校コミュニティハウス（スリッパをご持参ください）

定員 40名（事前申込み必要、先着順）

申込み 6月1日(水)9時～受付開始 ※会場と予約先が異なりますのでご注意ください。

野七里地域ケアプラザ ☎045(890)5331 へ電話にて

※当日はマスクの着用をお願いします。状況により開催を中止する場合があります。

【共催】 栄区役所 高齢・障害支援課 庄戸コミュニティハウス 野七里地域ケアプラザ

「終活って何したらいいのかわからない…」  
という方に朗報です。

栄区役所高齢・障害支援課、庄戸コミュニティハウス、  
野七里地域ケアプラザ共催で、ちょっと楽しい「終活講座の  
開演」です。

講師は落語家で、行政書士としても活躍する生島清身さん。  
と一緒に笑って楽しく終活について考えてみませんか？

日時：令和4年7月21日(木) 14:00～16:00

会場：庄戸中学校コミュニティハウス(上履きご持参下さい)

定員：40名(必ず事前に申し込みをお願いします)

申込は6月1日(水)9:00から受付を開始します。

野七里地域ケアプラザまでお電話でお申込み下さい！

野七里地域ケアプラザ ☎890-5331

# 生活支援コーディネーターからのお知らせ

『ヨコハマ地域活動・サービス検索ナビ』をご存知ですか？

地域ケアプラザ等が集めた情報を、地域活動(サロン・趣味活動の場・生活支援など)をお探しの方や  
地域の担い手として活動を始めたい方などにお使いいただけます。

趣味を楽しめる場や気軽におしゃべり出来る場はないかな？

体力維持のために、気軽に体操ができる場はないかな？ など…

お住まいの身近な地域の活動をパソコンやスマートフォンで簡単に検索できます。

『ヨコハマ地域活動・サービス検索ナビ』を検索し、下の画像をクリックして頂くと、お住いの地域  
だけでなく、横浜市内で活動する団体の活動場所や内容など検索することができます。

ご興味のある方は、ぜひ一度クリックしてみてください。

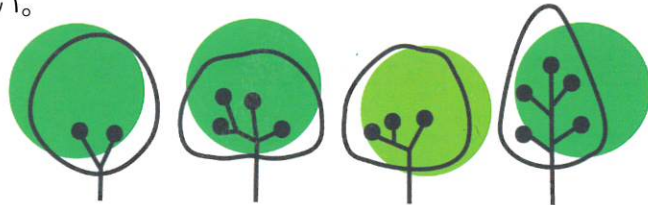

生活支援コーディネーター 鈴木由貴子

## 貸室利用団体？紹介



今月ご紹介するのは、地下駐車場を利用しているツバメ達です。

一度、姿が見えなくなってがっかりさせられましたが、  
仲良く戻ってきてくれました。

なんとか無事に雛が巣立ってくれることを祈りつつ  
毎日駐車場にでかけては、眺めています。

がんばれ！ツバメファミリー!!



# 地域活動交流部門からのお知らせ

## 参加者募集中

### 趣味の講座～涼しさ感じるハーバリウム～

空き瓶をリユースして

夏らしいハーバリウムを作いませんか？

日時：7月7日(木) 10:00～12:00

定員：10名

参加費：800円

持ち物：はさみ・エフロン・ハンドタオル

講師：フラワーサークルひまわり 国本亜矢先生

6月1日より受付開始



## 春だ！クイズラリーでお花見ウォーク♪開催しました！

5月14日(土)上郷地区センター・庄戸中コミュニティハウス共催で「春だ！クイズラリーでお花見ウォーク」開催しました。前日からの雨が当日の朝まで降り続きハラハラしましたが、受付が始まる頃にはその雨もあがり、無事皆さんに歩いて頂く事ができました。当日は栄区のオープンガーデンも開催されていて、地域の方達が丹精込めて作られた花も見ることができました。雨上がりで少し蒸し暑い1日でしたが、たくさんの方に参加いただきました。ご協力いただいた翠風荘・野七里テラス・シャロンのばら会の皆様には、本当にありがとうございました。参加された皆様にとって、楽しい思い出の一つとなれば幸いです。

詳細はブログをご覧ください。

1番最初にゴールされました！

## ケアプラザ玄関前が花いっぱいになりました！

クイズラリーにあわせて、ケアプラザ玄関前のお花も一新しました。地域の方達がお手伝いくださり、職員と一緒にステキなエントランスに仕上げてくださいました。

ケアプラザにお越しの際には、是非ご覧ください。

募集中!

お花が好きな方、一緒にお花を植えて下さる方を募集しています。ご連絡お待ちしております！



# 6月

# のしちいかレンダー

事業に関しましては、中止等変更する場合があります。ご了承下さい。

日	月	火	水	木	金	土
			1 健康づくり体操 in 野七里 13:15~14:45	2 公園 de お気軽 健康体操 10:00~11:30	3 げんきっこひろば 10:00~12:00 ボディケアストレッチ 15:30~16:30	4
5	6	7 イージー体操 15:00~16:00	8	9 脳トレ スリーA なすなの会 13:00~14:45	10 げんきっこひろば 10:00~12:00	11 レッツ ウクレレ♪ 13:00~15:00
12	13 休館日 健康づくり体操 in 庄戸 10:00~11:30	14 野七里 PC 迷人会 10:00~12:00 イージー体操 15:00~16:00	15 健康づくり体操 in 野七里 13:15~14:45	16 公園 de お気軽 健康体操 10:00~11:30	17 げんきっこひろば 10:00~12:00 ボディケアストレッチ 15:30~16:30 心の相談会 13:00~15:00	18 行政書士相談 13:00~16:00
19 	20	21 イージー体操 15:00~16:00	22	23 脳トレ スリーA なすなの会 13:00~14:45 介護者のつどい 13:30~15:30	24 げんきっこひろば 10:00~12:00	25 レッツ ウクレレ♪ 13:00~15:00
26	27 健康づくり体操 in 上之町 13:15~14:45	28 野七里 PC 迷人会 10:00~12:00 イージー体操 15:00~16:00	29	30		

# 7月

日	月	火	水	木	金	土
					1 げんきっこひろば 10:00~12:00 ボディケアストレッチ 15:30~16:30	2
3	4	5 イージー体操 15:00~16:00	6 健康づくり体操 in 野七里 13:15~14:45	7 趣味の講座 10:00~12:00 公園 de お気軽 健康体操 10:00~11:30	8 げんきっこひろば 10:00~12:00 認知症にならない方法 探究会 13:00~14:30	9 レッツ ウクレレ♪ 13:00~15:00
10	11 休館日 健康づくり体操 in 庄戸 10:00~11:30	12 野七里 PC 迷人会 10:00~12:00 イージー体操 15:00~16:00	13	14 脳トレ スリーA なすなの会 13:00~14:45	15 げんきっこひろば 10:00~12:00 ボディケアストレッチ 15:30~16:30	16 行政書士相談 13:00~16:00
17	18	19 イージー体操 15:00~16:00	20 健康づくり体操 in 野七里 13:15~14:45	21 公園 de お気軽 健康体操 10:00~11:30	22 げんきっこひろば 10:00~12:00	23 レッツ ウクレレ♪ 13:00~15:00
24 31	25 健康づくり体操 in 上之町 13:15~14:45	26 野七里 PC 迷人会 10:00~12:00 イージー体操 15:00~16:00	27	28 脳トレ スリーA なすなの会 13:00~14:45	29 げんきっこひろば 10:00~12:00	30

**城戸所長のひとりごと**：さて、今回はどんなことをボソボソしましょうか。  
野七里地域ケアプラザの開所から 13 年が経過し、たくさんのご縁を頂いております。いつも温かく私達を励まして下さる皆様の笑顔やお言葉は、私達に力を与え支えてくださいます。ですが、時が流れ突然のお別れになってしまう方もいらして「私達は、ひとつでもその方のお役に立てる事が出来たのだろうか？」考え、とても切ない思いになります。これからも、感謝の気持ちを忘れずふと何故か突然思い出す優しい笑顔や声を力に頑張っていきたいと思えます。因みにこの広報誌もずっと支えて下さっている方がいらっしゃいます。その方のもとても厳しい！チェックが無ければ、読者の方に誤字脱字を見つけて頂く脳トレのような広報誌になってしまいます。皆様のお力あってこそこのケアプラザです。ありがとうございます！

令和 4 年 6 月発行  
編集：社会福祉法人 伸こう福祉会  
横浜市野七里地域ケアプラザ  
発行責任者：城戸亜希子

お問い合わせ先：〒247-0024 横浜市栄区野七里 1-2-31

TEL 045-890-5331 FAX 045-890-5332

HP: <https://www.shinkoufukushikai.com/care-plaza/noshichiri/>



# 横浜子育てサポートシステム

## 出張入会説明会

### In 豊田地域ケアフラザ



### 横浜子育てサポートシステムとは!?

地域でお子さんを預かってほしい方と

預かりや送迎ができる方が登録をし

お互いの信頼のもとに行う有償の支え合い活動です!

**利用会員:** 横浜市在住で生後 57 日~小学校 6 年生までの  
お子さんを預けたい方

**提供会員:** 横浜市在住の 20 歳以上で子育て支援に理解と  
熱意のある健康な方

例えば...



にこりんくひろばでの預かりも!



それぞれの自宅での預かりも!



保育園・小学校・習い事の送迎も!

**日時:** 6月21日(火) 10:30~11:30

**内容:** 横浜子育てサポートシステムの説明・入会手続き

**持ち物:** 筆記用具

**定員:** 8名 (定員になり次第締め切り)

**保育:** 同室の保育となります (2名) ※要予約

**場所:** 豊田地域ケアフラザ (住所: 栄区飯島町1368-10)

※前日までに予約がない場合は開催しませんので、ご了承下さい。

※新型コロナウイルス感染拡大防止の為、予定を変更する場合があります。

ホームページにてご確認ください。

※感染症予防のため、マスクの着用をお願いします。



### ☆予約受付・お問い合わせ☆

横浜子育てサポートシステム 栄区支部

住所: 〒247-0005 横浜市栄区桂町711 さかえ次世代交流ステーション1階

栄区地域子育て支援拠点 にこりんく内

TEL: 045-392-3967

受付時間: 火曜日~土曜日 9:00~17:00

休館日: 日曜・月曜・祝日・年末年始 ※月曜日が祝休日の場合、翌日は休館となります。

<共催: 豊田地域ケアフラザ・栄区地域子育て支援拠点にこりんく>



# 横浜子育てサポートシステム

## 出張入会説明会

### In 笠間地域ケアフラザ



### 横浜子育てサポートシステムとは！？

地域でお子さんを預かってほしい方と  
預かりや送迎ができる方が登録をし  
お互いの信頼のもとに行う有償の支え合い活動です！

**利用会員：**横浜市在住で生後 57 日～小学校 6 年生までの  
お子さんを預けたい方

**提供会員：**横浜市在住の 20 歳以上で子育て支援に理解と  
熱意のある健康な方

例えば...



にこりんくひろばでの預かりも！



それぞれの自宅での預かりも！



保育園・小学校・習い事の送迎も！

**日時：** 6月30日(木) 10:30~11:30

**内容：** 横浜子育てサポートシステムの説明・入会手続き

**持ち物：** 筆記用具

**定員：** 8名 (定員になり次第締め切り)

**保育：** 同室の保育となります (2名) ※要予約

**場所：** 笠間地域ケアフラザ (住所：栄区笠間1-1-1)

※前日までに予約がない場合は開催しませんので、ご了承下さい。

※新型コロナウイルス感染拡大防止の為、予定を変更する場合があります。

ホームページにてご確認ください。

※感染症予防のため、マスクの着用をお願いします。



### ☆予約受付・お問い合わせ☆

横浜子育てサポートシステム 栄区支部

住所：〒247-0005 横浜市栄区桂町 711 さかえ次世代交流ステーション 1階

栄区地域子育て支援拠点 にこりんく内

TEL：045-392-3967

受付時間：火曜日～土曜日 9:00～17:00

休館日：日曜・月曜・祝日・年末年始 ※月曜日が祝休日の場合、翌日は休館となります。

<共催：笠間地域ケアフラザ・栄区地域子育て支援拠点にこりんく>



# 横浜子育てサポートシステム 出張入会説明会

## In SAKAESTA

### (本郷台駅前地域ケアプラザ)



## 横浜子育てサポートシステムとは!?

地域でお子さんを預かってほしい方と  
預かりや送迎ができる方が登録をし  
お互いの信頼のもとに行う有償の支え合い活動です!

**利用会員:** 横浜市在住で生後 57 日~小学校 6 年生までの  
お子さんを預けたい方

**提供会員:** 横浜市在住の 20 歳以上で子育て支援に理解と  
熱意のある健康な方

例えば...



にこりんくひろばでの預かりも!



それぞれの自宅での預かりも!



保育園・小学校・習い事の送迎も!

**日時:** 6月14日(火) 13:00~14:00

**内容:** 横浜子育てサポートシステムの説明・入会手続き

**持ち物:** 筆記用具

**定員:** 8名 (定員になり次第締め切り)

**保育:** 同室の保育となります (2名) ※要予約

**場所:** SAKAESTA (住所: 栄区小菅ヶ谷 1-5-4)

※前日までに予約がない場合は開催しませんので、ご了承下さい。

※新型コロナウイルス感染拡大防止の為、予定を変更する場合があります。

ホームページにてご確認ください。

※感染症予防のため、マスクの着用をお願いします。

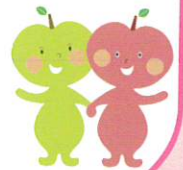

## ☆予約受付・お問い合わせ☆

横浜子育てサポートシステム 栄区支部

住所: 〒247-0005 横浜市栄区桂町 711 さかえ次世代交流ステーション 1階

栄区地域子育て支援拠点 にこりんく内

TEL: 045-392-3967

受付時間: 火曜日~土曜日 9:00~17:00

休館日: 日曜・月曜・祝日・年末年始 ※月曜日が祝休日の場合、翌日は休館となります。

<共催: 本郷台駅前地域ケアプラザ・栄区地域子育て支援拠点にこりんく>



子サポ

# 横浜子育てサポートシステム

## 出張入会説明会



### In 中野地域ケアプラザ



## 横浜子育てサポートシステムとは!?

地域でお子さんを預かってほしい方と

預かりや送迎ができる方が登録をし

お互いの信頼のもとに行う有償の支え合い活動です!

**利用会員:** 横浜市在住で生後 57 日~小学校 6 年生までの  
お子さんを預けたい方

**提供会員:** 横浜市在住の 20 歳以上で子育て支援に理解と  
熱意のある健康な方

例えば...



にこりんくひろばでの預かりも!



それぞれの自宅での預かりも!



保育園・小学校・習い事の送迎も!

**日時:** 6月17日(金) 10:30~11:30

**内容:** 横浜子育てサポートシステムの説明・入会手続き

**持ち物:** 筆記用具

**定員:** 8名(定員になり次第締め切り)

**保育:** 同室の保育となります(2名) ※要予約

**場所:** 中野地域ケアプラザ(住所: 栄区中野町400-2)

※前日までに予約がない場合は開催しませんので、ご了承下さい。

※新型コロナウイルス感染拡大防止の為、予定を変更する場合があります。

ホームページにてご確認ください。

※感染症予防のため、マスクの着用をお願いします。



## ☆予約受付・お問い合わせ☆

横浜子育てサポートシステム 栄区支部

住所: 〒247-0005 横浜市栄区桂町 711 さかえ次世代交流ステーション 1 階

栄区地域子育て支援拠点 にこりんく内

TEL: 045-392-3967

受付時間: 火曜日~土曜日 9:00~17:00

休館日: 日曜・月曜・祝日・年末年始 ※月曜日が祝休日の場合、翌日は休館となります。

<共催: 中野地域ケアプラザ・栄区地域子育て支援拠点にこりんく>





日	時間	内容	場所	料金/対象/定員 他
5/28(土)～ 8/15(月)	9:00～17:00	<b>特別展「わたしたちの暮らしと平和」</b> 物をみればひろがる、戦時中の暮らしー。 普段は見られない、あーすぷらざの収蔵品など約50点を展示します。水筒や飯ごう、教科書、回覧板など、およそ80年前の”今”を生きていた人たちの暮らしがひろがります。戦時中の暮らしを知り、平和について考えてみませんか？	展示コーナー (2階)	入場無料
6/4(土)・ 6/5(日)	14:00～ 15:00 ※13:50整理券配布	<b>【クイズラリー】おひさまとみどりのクイズラリー ～なぞの種を手に入れろ！～</b> あーすぷらざの館内をまわりながらクイズにこたえて葉っぱをゲット！木を完成させてなぞの種を手に入れよう！	【受付】 5階ロッカー前	常設展示室観覧料 対象:どなたでも 定員:各日20名(当日先着)
6/11(土)・ 12(日)・17 日(金)～19日 (日)	10:00～ 17:00 最終入場: 16:30	<b>パネル展「100人のお産～いろいろなお産を知ったら 幸せになっちゃいました」</b> かけがえのない毎日をご過ごすあなたへ 快感出産、帝王切開、Withコロナ、無痛分娩、助産院出産、早産、不妊治療、双子、流産… 出産ストーリーと写真を紹介。親子であの日を振り返りませんか？	企画展示室 (3階)	入場無料
6/11(土)	14:00～10分 ごとにスタート (最終14:50～) ※13:30より 整理券配布/所 要時間15分	<b>覗いてみよう！世界の暮らし 地球探検隊！スタンプラリー</b> 世界と日本にはどんな違いがあるの？クイズに答えてプレゼントをゲットしよう！	こどもの国際 理解展示室 (5階)	常設展示室観覧料 対象:子ども 定員:当日先着 各5名 ずつ
6/19(日)	14:00～ 16:00 ※13:30開場	<b>【WEB予約制】</b> 上映会『生きる 島田勲(あきら) 一戦中最後の沖縄県知事』 すでに日本の敗色濃厚だった1945年1月31日、一人の男が沖縄の地を踏んだ。戦中最後の沖縄県知事となった島田勲(しまだ・あきら)である。 沖縄戦を生き延びた住民とその遺族への取材を通じ、これまで多くを語られることなかった島田勲という人物の生涯と、語り継ぐべき沖縄戦の全貌に迫った長編ドキュメンタリー。	映像ホール (5階)	1席:500円 WEB予約制 対象:どなたでも 定員:100名
6/27(月)	14:00～ 15:50 ※30分前開場	<b>【WEB予約制】</b> 月曜上映会『フエナ・ピスタ・ソシアル・クラブ★アディオス』 アカデミー賞長編ドキュメンタリー映画賞にノミネートされ、ミニシアターの枠を超えた大ヒット！社会現象まで巻き起こした伝説の傑作『フエナ・ピスタ・ソシアル・クラブ』。あれから18年。フエナ・ピスタ・ソシアル・クラブの、平均年齢73才となった5人の現メンバーが、“アディオス”(さよなら)世界ツアーを決行。音楽の女神に愛された彼らの人生哀歌、至極の音楽ドキュメンタリー。(2017年制作/110分/イギリス/スペイン語音声・日本語字幕)	映像ホール (5階)	入場無料 WEB予約制 対象:どなたでも 定員:100名

【定期開催イベント】(毎月定期的に開催しているイベントです)

日	時間	内容	場所	料金/対象/定員 他
6/2 9 16 23 (木)	内容参照	<b>【かながわ子どもひろば おはなし会】</b> 毎週木曜日、対象年齢に合わせたおはなし会を開催しています。 【連絡先】 kanagawakodomohiroba2020@gmail.com(篠原優子) ①10:30～10:50 0～1歳の親子対象「わらべうたであそぼう」 ②11:30～11:50 2～3歳の親子対象「わらべうたであそぼう」 ③16:00～16:20 4歳くらい～大人対象「絵本の読み聞かせ/おはなしなど」	ワークショップ ルーム (1階)	無料 申込不要 対象:乳幼児～大人
6/19(日)	13:00～ 13:30	<b>【絵本の読み聞かせ】</b> あーすぷらざがめざすテーマについて、絵本を通じて子どもたちに考えるきっかけをもってもらいます。	2F映像 ライブラリー 子ども コーナー	無料 先着10名程度 対象:どなたでも
6/28(火)	11:00～ 11:30	<b>【親子イベント】 パンくんシリーズ</b> おはなしの世界で遊ぼう！踊りや手遊び、パネルシアターなどで、表現することの楽しさを味わいます。これから保育園・幼稚園に入るお子さまの練習にもどうぞ！パンくんに会えるかも!?	こどもファン タジー展示室 (5階)	常設展示室観覧料 当日先着7組 対象:未就学児と保護者

※各イベントのお申込み・お問い合わせ Tel:045-896-2121 E-mail: gaku@earthplaza.jp

※【休館日】祝日除く月曜(貸出施設、駐車場は月曜日でも営業)年末年始(12/29～1/3)5階常設展示室施設点検(6月、12月)蔵書点検(10月)

【WEB予約制】イベントの予約方法は裏面をご覧ください



# 【WEB予約制イベント予約方法】

【QRコード】



## ① QRコードを読み込む

<https://reserva.be/earthplazagakushu>

## ② イベント選択

あーむ ぷらざ  
あーすぶらざ予約

About US  
お知らせ  
お問い合わせ



【予約する】を  
クリック

## ③ 予約人数・日時を選択



5階特設展示室 (国際理解展示室・ファンタジー展示室・国際平和展示室)  
120分

(1) 「予約人数」を選択  
(2) 日付を選択  
(3) 時間を選択

予約人数 (1)

2021年04月 (2)

日	月	火	水	木	金	土
					2	3
4	5	6	7	8	9	10
11	12	13	14	15	16	17
18	19	20	21			

予約時間 (3)

午前  
09:00-11:00  
11:00-13:00

午後  
13:00-15:00  
15:00-17:00

【予約を進める】  
をクリック

## ④ 予約者情報入力画面へ

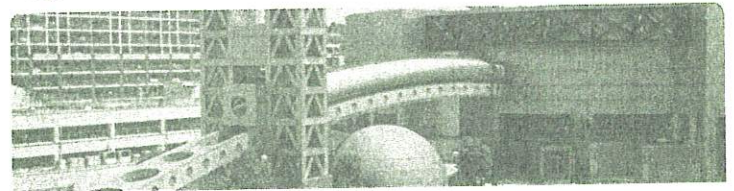

あーむ ぷらざ  
あーすぶらざ予約

ホーム  
About US  
お知らせ  
お問い合わせ

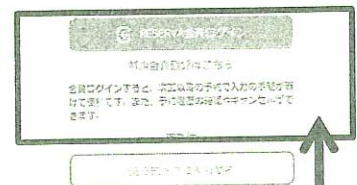

次回以降の予約が楽になるため、RESERVA（レゼルバ）会員ログインがおすすめです。この先の「RESERVA会員登録をしていない方」よりご登録ください。

- ※予約完了後、「予約完了確認メール」が届きますのでご確認ください。
- ※やむを得ずキャンセルされる場合は、必ずお手続きください。
- ※キャンセル待ちの場合、「ご予約枠発生通知」が届き次第再度ご予約ください。
- ※参加者全員そろってのご入場となります。
- ※予約確認メールをご用意のうえ来場ください。